Tropas Nippo - Mandchus Tentam Invadir a Fronteira Sovietica

Diario Carioca

Director-Presidente HORACIO DE CARVALHO JUNIOR — Fundador: J. E. DE MACEDO SOARES — Director-Thesoureiro J. B. MARTINS GUIMARAES

200 RÉIS

Anno XI — Numero 3.110 || Rio de Janeiro, Sabbado, 30 de Julho de 1938 || Praça Tiradentes n.° 77

Fala o General Francisco José Pinto

Organização sportiva

O nosso publico chama, correntemente, "stadium", um campo de sports rodeado de vastas e copiosas archibancadas, capazes de accommodar dezenas de milhares de espectadores. O que interessa a educação physica da mocidade e sua preparação sportiva não é, evidentemente, o "stadium" mas o campo e os locaes adequados á pratica dos sports. Assim, os poderes publicos justificam-se cuidando da organização dos meios de formação dos athletas emquanto as archibancadas dos "stadia" com suas perspectivas de renda pecuniaria são, de facto, o interesse dos clubs sportivos privados.

Na cidade já temos os "stadia" do Fluminense e do Vasco da Gama. O Botafogo e o Flamengo estão construindo installações sumptuosas. Já são quatro recintos de grande capacidade, que se fazem reciprocamente concorrencia, prejudicando as operações financeiras em que se basearam.

Parece que se trata agora de construir o "stadium" municipal, um colosso desproporcionado com as necessidades da frequencia, que afóra opportunidade excepcional, ficará ás moscas, concorrendo prejudicialmente com os recintos dos clubs locaes.

Mais curial seria que a Prefeitura estudasse um plano de conjunto para auxiliar a iniciativa privada em materia de organização sportiva. Em vez de construir o "stadium" elephante, poderia ajudar directa ou indirectamente os "stadia" dos grandes clubs, cooperando com os menores na fundação de boas praças sportivas especialmente na zona norte e nos suburbios da cidade.

Com o auxilio municipal, o Vasco poderia completar o seu "stadium" para lotação plena. O accesso desse campo, que actualmente é impossivel, seria muito facilitado com a boa vontade do illustre prefeito, sr. Henrique Dodsworth. O America e o São Christovão, devidamente auxiliados tambem, dotariam a cidade de excellentes praças sportivas nos respectivos bairros.

Tratando-se da execução de um plano de conjunto, a Prefeitura não deixaria esquecidos os sports aquaticos cujos problemas ahi estão á espera de solução e nesse conjunto naturalmente seriam contempladas providencias de molde a pôr ao alcance das crianças escolares e dos filhos da gente pobre os locaes e o material indispensaveis á educação physica.

Tocaria mais aos poderes municipaes provêr os elementos ainda não existentes do nosso conjunto sportivo. Não temos um velodromo coberto, um theatro-circo para grande espectaculo, nem um sala para o box e a luta livre. Um frontão tambem seria interessante para os amadores do jogo da pelota.

A organização a que nos referimos além de ficar muito mais barata do que o colossal "stadium" municipal, distribuiria melhor pela população carioca os beneficios da somma empregada. Por outro lado daria um significado social ao que se faz actualmente a titulo de divertimento e espectaculo, coroando-se com a participação do publico, o que não passa de enorme flagelação, confinado nas exigencias pedagogicas. A educação physica nas escolas é uma coisa cacete; nos campos sportivos é a emulação, o enthusiasmo e a gloria.

Salvo erro ou omissão, poderiamos concluir nos gabando de ter indicado ao sr. commandante Attila Soares um horizonte mais vasto á applicação de sua reconhecida actividade e boa vontade. Oxalá que o bravo secretario do Interior da Prefeitura assim o tenha entendido, preferindo aperfeiçoar o que existe de util a inventar o que não teria muita utilidade.

J. E. de Macedo Soares

Sangrento Combate Entre Forças Sovieticas e Nippo Mandchús

MOSCOU, 29 — Urgente — Annuncia-se que as forças nippo-mandchus foram derrotadas num encontro com tropas sovieticas, tendo sido repellidas com baxias cujo numero ainda é desconhecido. — (U. P.)

MOSCOU, 29 — Novos detalhes sobre o combate travado entre forças sovieticas e nippo-mandchus revelam que estas depois de terem invadido a fronteira sovietica, tentaram capturar uma collina, situada a dois kilometros ao norte do monte em que se verificaram os primeiros incidentes, tendo sido então repellidas, após sangrento combate, pelos destacamentos russos, encarregados do patrulhamento da fronteira. — (U. P.)

DIARIO CARIOCA

Havendo chegado á administração do DIARIO CARIOCA constantes reclamações contra jornaleiros que vendem a 300 réis a edição de domingo deste jornal, avisamos aos nossos leitores que o preço daquella edição é de 200 réis, inclusive o supplemento. Avisamos, tambem, que este não pode ser vendido em separado do resto do jornal. Fica, assim, o publico devidamente, instruido, no sentido de evitar a exploração.

Dor de cabeça?
SAL DE FRUCTA ENO

Como o illustre militar se expressa sobre as manifestações populares feitas em Minas e São Paulo ao presidente Getulio Vargas

TIVEMOS hontem opportunidade de trocar algumas palavras com o general Francisco José Pinto, chefe da Casa Militar do Presidente da Republica, sobre a imponencia e a significação das manifestações populares recebidas pelo sr. Getulio Vargas, através dos territorios de Minas Geraes e São Paulo.

O general Pinto associa a sua qualidade de militar de escol, á cultura de director de um instituto de ensino da sua classe.

As suas impressões nada têm que se possa relacionar com a politica ou com os phenomenos della decorrentes. Exprimem, de um lado, uma observação objectiva e, de outro, a traducção do sentir de um collaborador insuspeito do chefe da Nação.

— A meu ver, disse-nos o general Pinto, o enthusiasmo do povo de Minas e São Paulo no acolher o presidente da Republica, nada teve de inspiração official. Foram movimentos espontaneos das mais cultas populações brasileiras pelo patriota e pela obra que está realizando, á sombra do novo regime que implantou no paiz.

Tudo que vi, vale por uma conquista do presidente no seu afan de servir a Republica e engrandecer o Brasil.

GENERAL FRANCISCO JOSE' PINTO.

O povo soube reconhecer e premiar o seu grande servidor.

Pretendiam Encher a Cidade de Boletins Subversivos

Antonio Augusto Teixeira Franco, Alvaro da Costa Souza, José Victor de Mattos Filho e José de Carvalho Souza

Não descansam os inimigos da ordem, nos seus designios sinistros de preparar novas articulações visando a desmoralização do regime.

Acaba agora, a Policia de, em feliz diligencia, effectuar a prisão de alguns integralistas que esboçavam uma organização destinada á feitura e diffusão de boletins subversivos de caracter integralista.

Taes boletins faziam comparação entre o Estado Novo e a Russia dos Soviets, para assim assoalhar que o Regime Brasileiro de agora se liga intimamente ao da U. R. S. S.

Diligencias

Tivera o Delegado Especial de Segurança Politica e Social noticia de que um grupo de integralistas se estaria entregando á feitura de boletins. Desde logo entraram os auxiliares do dr. Israel Souto a diligenciar sob o assumpto, vendo, afinal, hontem, seus esforços coroados de exito.

Presos

Investigadores da Segurança Politica effectuaram a prisão de José Carvalho de Souza, funccionario da Associação Athletica do Banco do Brasil, á praça 15 de Novembro, o qual confessou ser o autor dos boletins, fazendo-os no mimeographo daquella Associação.

No interrogatorio a que foi submettido, Carvalho, forneceu os nomes de seus companheiros José Victor de Mattos Filho, Antonio Augusto Teixeira Franco e Alvaro da Costa e Souza, os quaes foram presos, ainda hontem, no Café Papagaio, seu ponto diario de reuniões.

O assalto aos Correios e Telegraphos

Apurou mais a Policia Politica que José Carvalho de Souza e José Victor de Mattos Filho foram, respectivamente, o chefe e o sub-chefe do grupo integralista encarregado do assalto aos Correios e Telegraphos na intentona de maio.

A POLICIA POLITICA ANNIQUILA, LOGO AO SEU INICIO, UMA ORGANIZAÇÃO PARA FEITURA E DISTRIBUIÇÃO DE BOLETINS INTEGRALISTAS — PRISÕES — O ASSALTO AOS CORREIOS E TELEGRAPHOS NAS REBELLIÕES DE MARÇO E MAIO

Processados

Todos os implicados vão ser convenientemente processados no cartorio da Delegacia Especial de Segurança Politica e Social.

Encerrar-se-á Segunda-Feira a Conferencia de Turismo

COMO TRANSCORREU A REUNIÃO DE HONTEM, NO PALACIO DO INGA'

Interventor Amaral Peixoto, que presidirá a reunião de encerramento

Realizou-se, hontem, ás 15 horas, no palacio do governo, a primeira reunião ordinaria da Conferencia de Turismo do E. do Rio de Janeiro.

Na ausencia do interventor federal, commandante Ernani do Amaral, presidiu os trabalhos o director do Departamento de Propaganda e Turismo, sr. Danton Jobim.

A reunião, que só se encerrou ás 18 horas, transcorreu em um ambiente de grande animação.

Os srs. Teixeira Brandão, Egon Prates, Danton Jobim e Rubens Falcão apresentaram exposições sobre as theses de cujo relatorio foram incumbidos. Essas exposições, bem como outras suggestões apresentadas, foram amplamente debatidas.

A proxima reunião — de encerramento — terá logar segunda-feira, ás 15 horas, sob a presidencia do interventor Ernani do Amaral.

O Chanceller Diez de Medina Fará Uma Exposição do Convenio de B. Aires

MARCADA UMA REUNIÃO DO GABINETE PARA HOJE, ÁS QUINZE HORAS

LA PAZ, 29 — O gabinete reunir-se-á amanhã afim de ouvir a exposição do ministro das Relações Exteriores sr. Diez de Medina sobre o tratado de Paz assignado em Buenos Aires no dia 21 do corrente. Acredita-se que o ministerio approvará a actuação do chanceller, assim como a mensagem especial que o poder executivo enviará á Convenção Nacional, pedindo a sancção do tratado.

A secretaria do presidente da Republica convidou os ex-ministros das Relações Exteriores e ex-titulares das outras pastas, assim como os directores dos jornaes para uma reunião a realizar-se amanhã ás 15 horas, durante a qual o sr. Diez de Medina explicará os pontos principaes do convenio de Buenos Aires.

O chanceller pediu á Convenção que fixe o dia e hora para defender o pacto perante os membros da representação nacional.

O peso boliviano continúa a melhorar lentamente. A moeda argentina que chegou á cotação de doze bolivianos ha dois mezes, desceu nesses ultimos dias a dez pesos nacionaes, sendo vendida hoje a 8.50. As outras moedas estrangeiras baixaram na mesma proporção no mercado livre. (U. P.)

Luta Corpo a Corpo Com Lampeão e o Seu Grupo!

SECÇÃO BANCARIA — FINANÇAS

A repercussão, grangeada pelas opportunas e felizes declarações do presidente da Republica sobre as directivas da politica cafeeira nos circulos interessados, foi auspiciosa.

Poude o sr. Getulio Vargas dissipar, duma vez para sempre, os injustificados receios de que o intervencionismo rigoroso a que foi obrigado o governo appelar na defesa do principal producto brasileiro, se mantivesse por mais tempo emperrando as actividades dos mercados, e, embora orientado mais recentemente, no sentido de incrementar a exportação, o fazia através de um processuamento complicado e, por que não dizer, oneroso.

1 — Conseguiu, ainda, o chefe da Nação tranquillizar a lavoura cafeeira do paiz, sobre o futuro de suas actividades, assegurando-lhe, de maneira convincente e decisiva, o necessario amparo, que nunca foi negado, mesmo quando não pedia, certeza essa que se fundamenta em factos muito opportunamente lembrados pelo primeiro magistrado do paiz:

"O governo não descurou, entretanto, nem um momento, do auxilio á lavoura, libertando-a de bôa parte dos seus compromissos. O reajustamento economico já custou ao erario nacional mais de 830 mil contos, dos quaes cerca de 450 mil destinados a São Paulo. Emquanto isto, melhorava-se technicamente a producção, augmentando o coefficiente de cafés chamados finos, adaptando a esses typos a quota de equilibrio e reduzindo o prazo de libertação da mercadoria despachada".

2 — Consegui ouvir nos circulos interessados impressões as mais lisongeiras ás palavras do presidente Getulio Vargas. Emquanto a lavoura e o commercio de café se debatiam na incerteza dos interesses em jogo, o governo, num elevado espirito de compreensão de suas necessidades, já tinha eschematizado os problemas que lhes affectam e lhes havia encontrado solução adequada e opportuna. Libertar o commercio dos entraves que lhe embaraçam os passos, parallelamente com as medidas de assistencia technica e amparo de credito ao lavrador, parece ter sido a summula das inesqueciveis palavras do sr. Getulio Vargas em Ribeirão Preto.

3 — Quanto á primeira parte, que representa o anseio mais premente dos compradores e exportadores de café, o periodo luminoso do discurso presidencial, foi gostosamente saboreado nas praças de Santos e de S. Paulo, onde me encontro:

"Apesar das difficuldades sem conta, conseguimos desafogar os productores e o commercio restituindo a confiança ao mercado e encaminhando-o á plena liberdade de acção".

4 — Por essa liberdade irrestricta, sem embaraços, muito ao invés, com auxilios directos e reaes á exportação é que aspira todo commercio do café.

E' verdade que os exportadores de Santos se mostram mais desafogados com as perspectivas nóvas apresentadas pela exportação no principal porto do paiz.

Tratam-se, todavia, de interesses definidos, já que o exportador nacional do café se limita á tarefa de attender aos pedidos dos compradores estrangeiros; muitos dos quaes compram directamente nos centros productores onde se installam em igualdade de condicções e em concorrencia com os nacionaes... A tarefa é de tal maneira facil e seductora, não apresenta tantos riscos, pois qualquer que seja o preço da venda, a commissão cobrada é invariavel, que o principal apparelho regulador official, tentado por ella, não poude resistir e se lançou heroicamente no mercado...

5 — Todavia o problema não é só esse. O commercio tradiccional é o dos compradores, os que arriscam, e se acham ligados á sorte de nosso principal producto qualquer que seja a politica cafeeira adoptada. Para estes, como para os lavradores, a questão de preços é capital e decisiva.

Os beneficios, portanto, da libertação total do mercado do café, assegurada de modo incontrastavel pelo sr. Getulio Vargas, só poderá sentir quem se abalar a percorrer as principaes praças do paiz, diminuidas em seu passado rythmo pelo prolongamento da "maior experiencia de economia dirigida e praticada no Brasil".

6 — Sómente com o enunciado acima, um sopro vivificador percorreu o animo dos negociantes de café num resurgimento de novas esperanças, e na convicção interior de que os honestos propositos manifestados pelo governo se traduzam, quanto antes, em promissora realidade.

GIL AMORA

O chefe de Policia de Alagôas relata, em entrevista á "Agencia Nacional", como se deu o encontro entre a policia alagoana e o celebre bandoleiro e de que resultou sua eliminação — Quem é o ten. João Bezerra

"Lampeão", rodeado de seus asseclas, numa de suas ultimas photographias

A morte de "Lampeão", no decorrer de um combate com a columna volante chefiada pelo tenente da policia alagôana, João Bezerra, foi um verdadeiro acontecimento nacional.

Grande foi a impressão produzida no espirito publico.

"Lampeão", cujas aventuras sinistras enchiam de terror o nordeste, ha varios annos assolava aquellas terras, como um flagello maior que a propria secca. Não se cançavam os governos de dar-lhe combate. Mas todas as chamadas columnas volantes, que saiam em sua perseguição, voltavam sempre sem successo dessas empresas arriscadas. O rei do cangaço, que era o unico procurado, e cuja eliminação se condicionava ao proprio exterminio do baditismo, escapava. Escapou centenas de vezes. Entretanto, não se perdia a esperança de que um dia, elle seria vencido, pois o combate ao cangaço não arrefecia e, ultimamente, estava mais reforçado. Assim succedeu. A satisfação no nordeste pode-se calcular, foi immensa. Tem-se mesmo como certo, que o banditismo agora, com a morte de seu chefe absoluto, entrará num periodo de declinio, restando, apenas, limpar os sertões dos remanescentes do bando sinistro.

Como se deu a morte do famoso bandoleiro, não se sabia bem, em todos os seus detalhes. Considerando o interesse publico em torno desse facto a Agencia Nacional, do Departamento de Propaganda, procurou ouvir, pelo telegrapho, o secretario do Interior e chefe de policia de Alagôas, sr. José Maria das Neves.

O sr. Lourival Fontes, director do Departamento fez as perguntas, depois de tudo entendido com o superintendente João Neiva. Na sala de apparelhos, o sr. Lourival Fontes e os redactores da Agencia Nacional receberam, logo, a communicação de que o tenente Bezerra não podia comparecer á estação de Maceió, porque fôra baleado e estava hospitalizado. Trocados cumprimentos entre o director do Departamento Nacional de Propaganda e o secretario do Interior de Alagôas, foram transmittidas as perguntas pelo manipulante Oswaldo Fernandes.

Pouco depois, vieram as respostas.

A LOCALIZAÇÃO DO BANDO

Inquerido sobre como foi descoberto o esconderijo de "Lampeão", o sr. José Maria das Neves recapitulou a acção da policia alagôana na perseguição ao banditismo, dizendo:

—Embora lutando com grandes difficuldades de ordem financeira, em virtude do decrescimo das rendas publicas nos ultimos mezes, o chefe do governo alagôano, segundo elle proprio accentuára em seu relatorio ao presidente Getulio Vargas, não se arredou do firme proposito de manter a occupação militar do sertão do Estado, através de um batalhão, o 2º Regimento Policial Militar, especialmente criado para o fim de combater continuamente os grupos de bandoleiros chefiados por "Lampeão".

Para que melhor se executasse a acção da força, sob o commando geral do bravo soldado alagôano, tenente-coronel José Lucena, foi assentada a technica do combate extensivo, por meio de pequenos contingentes ou volantes, bem municiados e de rapida movimentação, de modo que a um só tempo, a influencia da policia se extendesse a todo o sertão de Alagôas, sem esquecer, de preferencia, as chamadas zonas perigosas dos limites com Pernambuco e Bahia, e a divisa com Sergipe, o rio São Francisco.

Sob essa orientação geral e sem perder a esperança de resultados praticos e definitivos, desenvolvia-se a acção da policia em Alagôas, eis que, ha mais ou menos oito dias, um dos officiaes da policia estadual, tenente João Bezerra, commandante de uma das volantes, com quarenta e cinco homens, auxiliado pelo aspirante Francisco Ferreira de Mello e sargento Aniceto, conseguiu orientar as pesquisas no sentido de localizar, com segurança, o numeroso grupo, de que se tinha noticia, chefiado pelo proprio "Lampeão".

COMBATE CORPO A CORPO

O chefe de Policia de Alagôas passa, depois, a relatar á Agencia Nacional o modo como se deu a luta entre a Policia e os bandoleiros:

— Tomadas todas as providencias debaixo da mais rigorosa reserva, finalmente, hontem, pelas cinco horas da manhã, a tropa volante commandada pelo tenente Bezerra, depois de atravessar o São Francisco, conseguiu desfechar o combate definitivo ao grupo de Lampeão, composto de cincoenta e oito homens, no local denominado Angico, em territorio sergipano.

Depois de investidas formidaveis, a força do tenente Bezerra, se empenhou em combate corpo a corpo, conseguindo desalojar todos os bandidos do seu covil.

Cessado o tiroteio, verificou-se terem sido mortos "Lampeão", sua companheira, Maria Bonita e mais nove bandidos, entre os quaes, quatro chefes dos grupos, que são Luiz Pedro, Differente, Quinta-feira e Electrico.

De nosso lado houve a perda de apenas um soldado, havendo varios feridos, entre os quaes o proprio tenente Bezerra, que soffreu um ferimento a bala no terço médio da coxa direita e no metatarso da mão direita, sem perfuração.

QUEM E' O TENENTE JOÃO BEZERRA

Interrogado, depois, sobre a figura do tenente João Bezerra, o sr. José Maria das Neves informou o seguinte:

— O tenente João Bezerra da Silva nasceu em Pernambuco, a 4 de junho de 1898, verificando praça em 29 de novembro de 1921. Foi segunda praça em 29 de março de 1922; segundo-tenente commissionado em 17 de outubo de 1931; aspirante em 13 de janeiro de 1932; segundo tenente effectivo em 24 de janeiro de 1934 e primeiro tenente, por merecimento, em 30 de setembro de 1936.

Teve varios encontros com bandidos tendo, de uma feita, morto tres dos comparsas de "Lampeão".

Já no mez de fevereiro passado a volante do referido official matou, após renhido combate, na Fazenda "Patos", no municipio de Matta Grande, o bandoleiro "Moreno", uma bandida, e o chefe do grupo, o terrivel "Serra Branca".

Antes sua volante matára o celebre cangaceiro "Pontaria"

E' official valoroso da Policia alagôana e de immediata confiança do Governo.

A seguir informa o chefe de Policia de Alagôas sobre o aspirante Mello e sargento Aniceto.

— O aspirante Francisco Pereira de Mello, collaborador do tenente Bezerra, no combate de hontem, é alagôano, verificou praça em 1º de agosto de 1925 e foi aspirante graduado em 22 de abril de 1936, e effectivo em 30 de setembro do mesmo anno.

Tomou parte, tambem, com saliencia, o sargento Aniceto da Silva, que fôra recentemente promovido áquelle posto por acto de bravura, tendo sempre se distinguido no combate ao banditismo.

Uma das suas ultimas "performances" foi a morte do celebre bandido "Pontaria."

O sargento Aniceto entrou ainda nos combates em que morreram os bandidos "Serra Grande e "Moreno".

EXTINCÇÃO TOTAL DO BANDITISMO

A uma outra pergunta, sobre as consequencias da eliminação de "Lampeão" e seu bando, o sr. José Maria das Neves respondeu á Agencia Nacional:

O banditismo constitue, como se sabe, um dos problemas mais importantes do nordeste, principalmente da zona sertaneja, sendo actualmente o seu maior flagello.

Prevejo, com a morte de "Lampeão" e de seus chefes de grupos, uma diminuição ou extincção total do banditismo nos sertões alagôanos".

O CHOQUE FINAL

BAHIA, 29 — O agente postal telegraphico de Ypiranga, em telegramma enviado para esta capital, informa que uma força volante da policia alagôana, commandada pelo tenente Bezerra, após atacar o grupo de Lampeão e travar com elle violento tiroteio, matou doze bandidos, entre os quaes o proprio Virgolino. Foi morto um soldado, sendo o tenente Bezerra ligeiramente ferido. — (A. N.).

IMPRENSA CARIOCA

O anniversario de "O Globo"

O jornalismo carioca teve a registar, hontem, uma data devéras significativa: o anniversario do vespertino "O Globo".

Orgão que forma entre os de mais prestigio na imprensa brasileira, seguindo uma tradição gloriosa, criada pela força de uma orientação segura e nunca abalada em suas linhas mestras, desde á sua fundação pelo saudoso Irineu Marinho, o nome do jornal de Roberto Marinho popularizou-se como bandeira de campanhas destemerosas, como fiel cumpridor da mais elevada missão attribuida ao jornal: fazer-se o porta-voz da vontade popular, batendo-se pela victoria do direito, assistindo ao desprotegido, nunca se negando á defesa do que julga representar a verdade.

Ao "O Globo", dirigimos os nossos mais effusivos cumprimentos.

Pagamento de inactivos

A Directoria do Recrutamento avisa, por nosso intermedio, que os vencimentos dos officiaes inactivos, ministros e professores aposentados e em disponibilidade relativos ao mez corrente, serão pagos nos seguintes dias de agosto: generaes e ministros: dia 1º; coroneis, ten. cels. e professores — dia 2; majores e capitães — dia 3 e primeiros e segundos tenentes — dia 4; todos das 12 ás 16 horas.

A inauguração de um novo estabelecimento commercial

Inaugura-se, hoje, á rua da Quitanda, um novo estabelecimento commercial que girará sob a firma Agenor Azevedo & Cia. Ltda., explorando o ramo de papelaria, typographia, pautação e encadernação.

As installações da nova casa commercial obedecem á technica mais moderna de arte e bom gosto, com um apparelhamento capaz de satisfazer a todas as exigencias de seu metier, fazendo, por isso, honra ao commercio da cidade.

A cerimonia da inauguração está marcada para as 14 horas, quando os srs. Agenor Azevedo, Ramiro Pinto Coelho e Manoel Gonçalves de Mattos, incorporadores da firma, reunirão amigos e collegas num "lunch" festivo.

Dr. A. J. Peixoto de Castro

A data de hoje marca o anniversario natalicio do illustre advogado dr. A. J. Peixoto de Castro Junior, presidente da Companhia Brasileira de Emprezas Civis e figura das mais festejadas do nosso alto mundo social.

E' ainda o sympathico natalicianto um "turfman" apaixonado, correcto, além de criador dos mais felizes e arrojados. Do seu modelarissimo "Haras Mon Desir", situado na cidade de Lorena, têm saido para o nosso turf magnificos exemplares, authenticos "cracks", num attestado eloquente da superioridade de sua criação.

Anniversariando nesta data, o dr. A. J. Peixoto de Castro Junior, que, pelos primores de seu espirito de elite e singular bondade, é queridissimo de todos quantos o conhecem, terá ensejo de receber as felicitações de que se fez credor.

A's manifestações de sympathia que lhe serão prestadas, hoje, pelo transcurso do feliz acontecimento, reverenciando o jurista, o "turfman" e, sobretudo, o nobre amigo que elle sabe ser, o DIARIO CARIOCA se associa com indizivel prazer.

A Utilidade e Importancia dos Escriptorios Commerciaes do Brasil no Estrangeiro

O MINISTRO WALDEMAR FALCÃO FALA SOBRE OS RESULTADOS DE SUA VIAGEM DE INSPECÇÃO

A Tchecoslovaquia offerece perspectivas auspiciosas ás exportações brasileiras

Aspecto da visita do ministro Waldemar Falcão ao escriptorio de informações do Brasil em Praga, vendo-se além de s. ex., a sra. Waldemar Falcão e os srs. Pedro Rocha, chefe do escriptorio, Mario Guimarães, secretario da Legação do Brasil em Praga e Theodoro Cabral, funccionario do Ministerio do Trabalho

O ministro do Trabalho, sr. Waldemar Falcão, depois de presidir a Conferencia Internacional do Trabalho, emprehendeu uma viagem pelas principiaes cidades da Europa, em caracter particular, afim de inspecionar os escriptorios commerciaes brasileiros subordinados ao seu Ministerio.

De Genebra, seguiu para Milão, dahi para Roma, indo depois á Tchecoslovaquia, em cuja capital esteve. Desse paiz, partiu para Berlim, e, actualmente, se encontra em Karlsbad, de onde se transportará para Cherburgo, alli embarcando de regresso ao Brasil no proximo dia 6 de agosto.

Quando ainda se encontrava em Praga, o sr. Waldemar Falcão concedeu uma entrevista á Agencia Nacional, dando suas primeiras impressões sobre os resultados da missão que a si proprio conferiu. Nessa entrevista, que acaba de nos chegar por via aerea, o ministro do Trabalho faz uma ligeira referencia á Conferencia, e depois de accentuar a significação das homenagens prestadas á delegação brasileira, accrescenta:

— A patriotica attitude do presidente Getulio Vargas, empenhando todas as suas energias na obra de restauração do paiz, em moldes capazes de assegurar firmemente seu surto de grandeza, já começa a despertar admiração nos circulos politicos do continente. Isso mesmo pude observar, perfeitamente, nesta minha estadia na Europa.

A curiosidade que a principio despertava a figura do actual chefe da nação brasileira, já hoje se transmudou num mixto de admiração e respeito. E' que, aqui na Europa, todos os povos comprehendem muito bem a missão tutelar que sobre as nacionalidades desempenham certas figuras principaes de sua historia.

A UTILIDADE DOS ESCRIPTORIOS COMMERCIAES

— Não quiz deixar a Europa sem inspeccionar detidamente os Escriptorios Commerciaes, que o Ministerio do Trabalho, Industria e Commercio mantém em varias cidades européas.

Tem sido uma viagem um pouco penosa, pois tenho querido aproveitar bem o tempo, de fórma a não retardar o meu regresso ao Brasil.

Assim, da Suissa dirigi-me a Milão, onde demorei alguns dias.

Pude verificar de perto a importancia e a utilidade do Escriptorio Commercial do Brasil naquelle grande centro industrial e commercial da Italia.

Tive ensejo de estudar "in loco" varios assumptos ligados ao intercambio italo-brasileiro.

(Conclue na 3ª. pagina)

Transferencias Nos Altos Postos do Exercito

Os decretos hontem assignados pelo presidente da Republica na pasta da Guerra

Na pasta da Guerra, o presidente da Republica assignou decretos exonerando os generaes de Brigada Boanerges Lopes de Souza e Amaro de Azambuja Villanova, respectivamente, do commando das 3ª e 7ª Brigadas de Infantaria; o coronel Alvaro Arêas do cargo de chefe do estado maior da 1ª região militar; o tenente coronel Jayme de Almeida, do cargo de chefe do estado maior da 5ª região militar e o tenente-coronel Agenor Leite de Aguiar, de chefe do estado maior da 9ª região militar, todos por terem tido outra commissão.

Foram nomeados: o general de Divisão Manoel Rabello para o commando da 5.ª região militar; o general de Divisão Christovão de Castro Barcellos, presidente da Commissão Central de Requisições; o general de brigada Eduardo Guedes Alcoforado, commandante da 6.ª brigada de infantaria; o general de brigada João Bernardo Lobato Filho, commandante da 7.ª região militar; o general de brigada Boanerges Lopes de Souza, commandante da 7ª brigada de infantaria; o general de brigada Amaro de Azambuja Villanova, presidente da Commissão de Orçamento e Fiscalização Financeira; o coronel Alvaro Arêas, chefe do estado maior da Inspectoria do 2.º grupo de regiões; o tenente-coronel Agenor Leite de Aguiar, interinamente, chefe do estado maior do 3.º grupo de regiões; o tenente-coronel Jayme de Almeida, interinamente, chefe do estado maior da 1.ª região militar; o tenente-coronel José Bentes Monteiro, interinamente, chefe do estado maior da 9.ª região militar; o tenente-coronel Estevam de Souza Lima, chefe do gabinete da Directoria Provisoria das Armas; o capitão de artilharia Floriano Peixoto Torres Homem, assistente do gabinete da Secretaria Geral de Segurança Nacional e o professor cathedratico, coronel da reserva de 1.ª classe, José Pio Borges de Castro, director do Ensino Fundamental da Escola Militar.

Reaffirmada pela directoria da A. B. I. uma attitude

COMO CORREU A ULTIMA REUNIÃO

Na ultima reunião da directoria da Associação Brasileira de Imprensa, o sr. Raul de Borja Reis propôz um voto de pezar pelo fallecimento do antigo consocio dr. Attila Neves, e officiar-se, em nome da directoria, á viuva, aos srs. Alfredo Neves, Angelo Neves e Atauálpa Neves. Outrosim, o mesmo director propôz que a directoria officiasse ao interventor Ernani do Amaral Peixoto e ao dr. Alfredo Neves, expressando o reconhecimento da A. B. I. pela nomeação, a seu pedido, do consocio Salvador Caruso Ambas as propostas foram approvadas. O sr. Herbet Morses relatou que na ultima semana os convencionaes de engenharia visitaram o novo edificio da A. B. I., em construcção, tendo tido optima impressão.

Estando ainda com a palavra, o presidente aproveitou a occasião para reiterar o seu pensamento, já tantas vezes manifestado em publico, de que á Associação Brasileira de Imprensa é defeso entrar na apreciação de eventuaes differenças entre jornaes, porquanto dila fazem parte, indistinctamente, profissionaes de todos os orgãos do Brasil.

A seguir, foi recebido pela directoria, em visita de cordialidade, o novo consul da Argentina, sr. Edmundo Calegno, nosso confrade de imprensa, que se manteve em cordial palestra com os directores e associados presentes.

LIVRARIA ALVES
Livros collegiaes e academicos

Radio METROTONE
Modelo ATLANTICO 1938
5 VALVULAS
POR SOMENTE 399$000
Em commodas prestações mensaes
399 milreis é o preço total do Radio
O Radio METROTONE Atlantico 1938 é um radio grande e recebe todas as estações Sul-Americanas sem antenna.
Communique-se directamente com a fabrica
METROTONE RADIO Lda
INVALIDOS 143 Tel. 22-6969

O Dr. Luthero Vargas Visita os Studios da Cinedia, e os Escriptorios da Distribuidores de Films Brasileira

As possibilidades e necessidades do cinema brasileiro

O Sr Luthero Vargas e m visita á secção de expedição da D. F. B.

Foi uma surpresa a visita do dr. Luthero Vargas aos studios de Cinédia, productora de films, em São Januario. Prevenido o sr. Adhemar Gonzaga, foi o illustre visitante recebido pelo director de Cinédia, fazendo-se depois a visita tambem em companhia dos srs. dr. Armando Carijó, presidente da Associação de Productores Brasileiros e A. de Pinto Paiva, director-gerente da Distribuidora de Films Brasileiros, e do sr. Oscar de Andrade.

O dr. Luthero Vargas desde logo deu a conhecer a sua intenção de saber quaes as possibilidades e necessidades do cinema brasileiro, para o que já visitou outros studios e laboratorios para, de visu, conhecer essas necessidades e possibilidades. Acompanhado dos presentes fez uma visita demorada dos studios, percorrendo o grande palco, onde ainda estão montados os "sets" de algumas scenas de "Onde estás, felicidade?" e "Diamantes Negros", em terminação; em seguida visitou tambem a construcção gigantesca do novo palco. Dirigiu-se depois ao gabinete de registo de som, ao almoxarifado e varias outras dependencias. Foi-lhe mostrado o gabinete, onde está installada apparelhagem ultra-moderna de revelação do film, apparehagem esta como não ha outra na America do Sul, em que se vê o film entrar em rolo para ser revelado, fazendo a machina todo o serviço de revelação, levagem e secagem, de modo que a pellicula sáe do outro lado do apparelho já secca e prompta para a exhibição! O serviço de copia, feito tambem em apparelho modernissimo Debriss, interessou bastante o visitante, bem como os delicadissimos instrumentos "Censimetro", que medem a intensidade de luz do film, para a copia, e o "Densimetro", que mede a intensidade do som, para regular toda a modulação em um mesmo nivel. Percorreram a secção de "côrte", com a sua moderna moviola. Nos terrenos dos studios viram ainda as ultimas installações que serviram para o film "O Diamante Negro", que Luiz de Barros acaba de dirigir.

Durante a visita o dr. Luthero Vargas foi se inteirando da vida da industria. Teve as mais amplas informações a respeito da producção nacional de films, quer no que diz respeito ás pelliculas de longa metragem, como aos films curtos (shorts) nacionaes. Veio a ser informado da luta constante em prol da execução da lei que obriga a exhibição dos films nacionaes, que, principalmente no interior, nem sempre é obedecida, com grande prejuizo para o productor nacional, que procura dar ao Brasil um conhecimento do que é o proprio Brasil. Teve explicações amplas da maneira pela qual se fazem os films de metragem, com as difficuldades naturaes do meio restricto em que vive a industria, chegando-se a uma conclusão quanto ás necessidades com que luta a industria e os meios de proporcionar-lhe uma marcha segura de progresso.

Deixando os studios da rua Abilio, rumando para o centro da cidade, prolongou-se a visita aos escriptorios da Distribuidora de Films Brasileiros, entidade que se encarrega de espalhar por todo o territorio brasileiro a producção nacional de films. Ahi o illustre visitante teve conhecimento, por dados estatisticos, da situação financeira da industria, no que diz respeito á exploração dos films em exhibição nos cinemas de todo o paiz, ajuizando desde logo a falta de uma fiscalização que leve muitas localidades ao cumprimento da lei obrigatoria de exhibição do film brasileiro.

Cumpre notar que, antes de se retirar dos studios de Cinédia, o dr. Luthero Vargas lançou no livro de visitantes a sua impressão: "Encantado com o Studio de Cinédia pela sua organização e espirito de brasilidade de seus directores. — Luthero Vargas. Rio, 29-7-1938".

HOJE LOTERIA FEDERAL

A Utilidade e Importancia dos Escriptorios Commerciaes do Brasil No Estrangeiro

(Conclusão da 2ª. pagina)

Antes de vir para Praga, estive em Roma, onde pude observar serviços que muito interessavam ao Ministerio do Trabalho. Refiro-me aos grandiosos hospitaes e sanatorios que alli visitei, relativos á assistencia-enfermidade, e ligados ás obras de Seguro Social. São instituições modelares e que integram superiormente, tanto no sentido humano como no sentido propriamente economico, os institutos de Seguro Social, pois têm conseguido diminuir sensivelmente a cifra das aposentadorias por invalidez, graças a uma assistencia mais constante e mais efficaz á saude do trabalhador.

VISITA AO CHEFE DA CHRISTANDADE

— Apesar de viajar em caracter particular, o Santo Padre Pio XI concedeu-me uma audiencia privada, em sua residencia de verão, em Castel Gandolfo.

Como catholico e como brasileiro, guardo a mais grata impressão desse encontro com o chefe da Christandade, que é, sem duvida, uma das figuras maximas da Humanidade, em nossos dias.

A maneira carinhosa como se referiu Sua Santidade ao Brasil e aos brasileiros, a fórma attenta por que acompanha a nossa evolução politica e o combate offerecido aos estremismos, e até o cuidadoso interesse com que o Santo Padre frizou dar uma benção especial ao presidente Getulio Vargas e a todos os seus ministros, tocaram-me fundamente o coração.

O SEGURO SOCIAL

— Em Praga, encontrei um campo de curiosidade sobre modo util.

E' a Tchecoslovaquia o paiz que tem presentemente a mais completa organização do Seguro Social no mundo. Isso mesmo tinham-me informado em Genebra, no "Bureau Internacional du Travail".

Destaquei então, para lá, o actuario-chefe do Ministerio do Trabalho, engenheiro Paulo Camara, que fazia parte da delegação brasileira como conselheiro technico.

Os estudos e observações desse funccionario foram muito proveitosos.

Com esses elementos e com o que observei, espero poder aperfeiçoar a obra dos institutos de previdencia social no Brasil, por fórma a completar com segurança e efficiencia seu campo de assistencia.

Garantindo a saude do associado, o Instituto de Aposentadorias e Pensões evita muitas vezes a aposentadoria onerosa á organização financeira do Instituto, ao mesmo passo que faz permanecer em actividade um elemento util á producção e ao trabalho.

E' esse um ponto capital ao aperfeiçoamento do Seguro Social.

PERSPECTIVAS AUSPICIOSAS

— Tambem os problemas do commercio do Brasil com a Tchecoslovaquia estão merecendo muito estudo e attenção presentemente, diz s. excia. a Agencia Nacional.

Reputo esse paiz um dos mais interessantes para o nosso commercio.

Dispondo de grandes centros industriaes, desejosos de intensificar suas relações com o Brasil e não estando adstricto á moeda de compensação, antes fazendo suas operações em moeda de curso internacional, é a Tchecoslovaquia uma região que offerece perspectivas auspiciosas ás exportações brasileiras.

Verifiquei com prazer, a esse respeito, que a actuação do nosso Escriptorio Commercial alli tem dado muito bons resultados.

A propaganda dos productos e materias primas do nosso paiz vae sendo feita com methodo e habilidade, que deixam entrever um proximo avultamento do nosso intercambio.

Por ultimo, diz á Agencia Nacional o ministro Waldemar Falcão:

— Estou ansioso por voltar á minha Patria que, quanto mais se viaja, mais se admira e estima.

E' preciso ver e sentir outros povos para comprehender bem quanto o Brasil vale, neste momento de agudos problemas mundiaes, como um feliz remanso de prosperidade e bem-estar."

Homenagem ao general Mendonça Lima

REALIZA-SE, HOJE, NO CLUB MILITAR O ALMOÇO OFFERECIDO AO MINISTRO DA VIAÇÃO, PELA SUA PROMOÇÃO NO EXERCITO

General Mendonça Lima

Altas patentes do Exercito deliberaram prestar uma homenagem ao ministro Mendonça Lima, por motivo de sua recente promoção ao posto de general. Essa homenagem realiza-se, hoje, sabbado, e consta de um almoço, no Club Militar, ao qual deverão comparecer os collegas de Ministerio do homenageado e outras personalidades civis e militares. Falará, em nome de todos, o general Góes Monteiro, seguindo-se com a palavra o ministro da Viação para agradecer.

Vae ser promovido o director do Lloyd Nacional

O capitão Napoleão de Alencastro Guimarães, director do Lloyd Nacional, foi mandado pelo ministro da guerra se submetter a inspecção de saude, para effeito de promoção, segundo o boletim de hontem, da D. P. A.

Promovido um membro da Missão Militar Franceza

O general Paul Noel, chefe da Missão Militar Franceza, communicou ao Chefe do Estado Maior do Exercito, que o coronel Samuel Nalot, membro daquella missão, foi, por acto de 25 de junho ultimo, promovido a esse posto.

LEITE FAZ DENTES RESISTENTES

Sobre as consignações em folha

Importante decreto do prefeito Henrique Dodsworth, decidindo não sejam feitos descontos em folha, em julho corrente

O sr. prefeito assignou, hontem, o decreto numero 6.246, determinando que, durante o mez de julho de 1938, não seja feito, em folha de vencimentos dos serventuarios da Prefeitura do Districto Federal, desconto algum em favor de consignações, salvo a excepção do artigo 1º do decreto n. 6.219, de 26 de maio de 1938 (mensalidade, joia, funeral, e fiança de alugueres de predios devidos ao Montepio, compromissos de acquisição de predios ou terrenos, premio de seguros de vida ou accidentes, mensalidades devidas a quaesquer instituições ou associações, autorizadas por leis especiaes).

Por esse decreto, fica suspensa, a partir de hoje, a concessão de emprestimos a longo prazo pelo Montenio dos Empregados Municipaes.

Imposto de Renda

ESCLARECIMENTO DA ASSOCIAÇÃO COMMERCIAL

O Departamento Juridico da Associação Commercial do Rio de Janeiro, devidamente informado pelo gabinete do director do Imposto de Renda, esclarece aos seus associados e aos contribuintes em geral, por nosso intermedio, que contrariamente ao que se tem publicado, as notificações referentes a lançamento e á cobrança dos impostos, continuarão a ser expedidas pelo correio como até aqui se vem procedendo em respeito ao Regulamento de Renda.

O que a D. do Imp. de Renda não remette pelo correio são os recibos definitivos das declarações de renda entregues nos guichets, recibos que deverão ser procurados pelos contribuintes na séde daquella repartição com a maior urgencia.

Chega hoje ao Rio um brilhante diplomata lithuano

Dr. J. Ankstuolis

A bordo do transatlantico "Conte Grande" chega hoje ao Rio, acompanhado de sua excellentissima familia, o illustre diplomata dr. J. Ankstuolis, Enviado Extraordinario e ministro plenipotenciario da Lithuania, junto aos governos do Brasil e da Argentina.

Sua permanencia entre nós deverá ser, ao que soubemos, mais ou menos de um mez.

O general Mendonça Lima apresenta-se

O ministro da Guerra, general Eurico Gaspar Dutra, recebeu hontem, ás 17 horas, em seu gabinete de trabalho, no palacio da Praça da Republica, a visita do general Mendonça Lima, que foi se apresentar por ter sido promovido a esse posto. Depois de alguns momentos de palestra, s. s. se retirou com destino ao Estado Maior do Exercito onde igualmente se apresentou, retirando-se em seguida.

A Egreja Catholica Condemna o Racismo Nacionalista

PELA TERCEIRA VEZ O SANTO PADRE ERGUE A SUA VOZ DEPLORANDO A "IMITAÇÃO INFELIZ", FEITA PELA ITALIA, DAS THEORIAS RACIAES ALLEMÃS

CASTEL GANDOLFO, 29 — Dirigindo-se aos estudantes do Collegio da Propagação da Fé, o Papa, alludindo pela terceira vez nas ultimas duas semanas aos excessos de racismo nacionalista, deplorou a "imitação infeliz" feita pela Italia das theorias raciaes allemãs.

"O Catholicismo, accrescentou o pontifice, significa universalidade e, não, racismo, nacionalismo ou separatismo. A acção catholica devia ser inspirada por esses principios — a acção catholica é a linha catholica. A vida catholica significa actividade cheia de caridade, de virtude e de respeito pelas leis. Não existe outro methodo de pensar catholicamente e, por conseguinte, não se póde pensar de maneira racista, nacionalista ou separatista. Por racismo e nacionalismo, queremos alludir ás fórmas exaggeradas que communmente podem assumir quando levantadas entre os homens e o povo".

Pio XI, em seguida, desmentiu os rumores segundo os quaes existiam divergencias entre a Acção Catholica e o partido fascista, qualificando-os de "estupidos". Depois de perguntar por que a Italia imitava de "maneira tão infeliz" o programma racial allemão, o pontifice lembrou, sorrindo, que era milanez e que os milanezes, em 1848, tinham expulso os allemães de Milão e que, consequentemente, alguem "podia accusar-me de preconceitos que não tenho". Accentuou que o unico racismo são é o da dignidade de ser humano e da familia", "porque os homens são homens e, não, animaes e, assim acontecendo, devem se reunir em uma grande familia. Essa é a resposta da Egreja ao racismo e, para ella, somente o são racismo é digno dos homens".

Pio XI concluiu declarando que era a propria Egreja Catholica e, não, a acção catholica, que condemnava a Politica racial. — (U. P.).

Reuniu-se a Conferencia da Paz do Chaco

BUENOS AIRES, 29 — A Conferencia da Paz do Chaco esteve reunida hoje, das 11.30 ás 12.50, proseguindo com o estudo da organização da commissão de arbitramento e, especialmente, do commissão militar que deverá ir ao Chaco para colher pormenores topographicos.

Ao que se acredita, essa ultima commissão só partirá depois que o Paraguay e a Bolivia ratificarem o tratado de 21 do corrente.

O presidente da Conferencia, chanceller Cantilo, declarou á United Press que nada de definitivo póde ser annunciado emquanto não se effectuar a ratificação do tratado. — (U. P.).

Posse da nova directoria do Syndicato dos Empregados da The Rio de Janeiro Tramway Light & Power Company Limited e Companhias Associadas

Com grande solennidade será empossada no dia 1º de agosto de 1938, ás 20 horas, na séde do Syndicato, na Avenida Lauro Muller 98, a nova Commissão Executiva, eleita na ultima Assembléa Geral.

A Directoria a ser empossada é composta dos srs. Angelo Calzavara, Josino Nascimento Silva, José Joaquim de Almeida, Octavio Guimarães Rocha, Iracy de Carvalho, José Monteiro Costa, Alibert Narciso Peixoto, Fernando Luiz Moncada Cunha, Alcides Teixeira da Silva, Pedro de Alcantara Gomes e tem como presidente o sr. Fernando Luiz Moncada Cunha.

O governo mineiro vae criar o Conselho Florestal

OS MEMBROS NATOS E OS ESCOLHIDOS QUE FARÃO PARTE DESSE ORGÃO DE DEFESA DO SOLO

BELLO HORIZONTE, 28 (Da succursal) — O governo mineiro deverá criar dentro de pouco o Conselho Florestal, encarregado de zelar pelas reservas florestaes do Estado.

Esta noticia foi recebida com satisfação, pois é sabido que o solo mineiro vem sendo devastado em diversos pontos, principalmente na zona dos fornos siderurgicos, onde as arvores são abatidas para carvão, sem que se proceda ao reflorestamento. Assim, a exemplo de outros Estados, o de Minas deverá ter em breve o seu Conselho Florestal.

Este orgão deverá compor-se de 12 membros, sendo 9 natos e 3 por nomeação do governador. Entre os natos está o sr. Israel Pinheiro, secretario da Agricultura de Minas. Os nomeados já foram convidados e são os seguintes: dr. Benedicto Quintino dos Santos, geologo; Roberto Werneck, fazendeiro e Antonio Guimarães, industrial.

Em beneficio dos escoteiros suburbanos

Realiza-se hoje, no Gremio João Caetano (rua Getulio, em Todos os Santos), o festival em beneficio dos Escoteiros da Escola Paim Pamplona.

A parte artistica foi entregue ao corpo scenico e coral do Gymnasio Arte e Instrucção, que interpretará no palco a linda comedia "Zuzú", de Viriato Corrêa e fará diversas audições com o corpo orpheonico daquelle educandario.

Olga Praguer Coelho em nossa redacção

Acompanhada de seu esposo, visitou-nos hontem, á noite, a eximia artista brasileira Olga Praguer Coelho.

Seguindo hoje para São Paulo, não quiz a artista nacional partir sem nos trazer o seu abraço de despedidas e, ao mesmo tempo, agradecer as referencias, aliás justissimas, que fizemos a seu respeito, quando do regresso de sua "tournée" ao Velho Mundo.

A Arma Disparou

DOIS FERIDOS NO ACCIDENTE

O guarda municipal Andrelino Rosendo dos Santos, nº. 836, de côr branca, com 28 annos de idade e morador á Estrada da Bombá nº. 309, examinava, hontem, em sua residencia uma arma de fogo. Em dado momento o revolver disparou, indo o projectil attingir-lhe o braço direito e, em seguida, alcançar o commerciario João Joaquim dos Santos, pardo, de 23 annos, solteiro, fracturando-lhe um dos dedos da mão esquerda.

Com o detonar da arma accorreram ao local o funccionario do Hospital Miguel Couto, Antonio Teixeira e seu cunhado Orlando Amaro da Silva, com o proposito de se inteirarem do que se passava.

Conhecido o accidente, Antonio Teixeira solicitou para os feridos os soccorros do Hospital Miguel Couto.

Uma ambulancia compareceu ao local, transportando os feridos.

Antonio Teixeira, que se interessava pelas victimas, acompanhou-os até aquelle estabelecimento hospitalar. Em ali chegando, porém, foi interpellado pelo guarda municipal nº. 698, que desejava saber porque motivo elle acompanhára as victimas.

Não satisfeito com a explicação que lhe déra Antonio Teixeira, o guarda tomou a resolução de prendel-o, ameaçando-o de espancamento. Houve, no caso, intervenção de varios funccionarios do hospital e o guarda, embora contra gosto, relaxou á prisão. O acto arbitrario do policial foi communicado ás autoridades do 2º districto, que tomaram as providencias necessarias.

A Obra Constructiva do Governo Menezes Pimentel

O QUE FOI REALIZADO PELO ACTUAL GOVERNO CEARENSE NO SECTOR AGRO-PECUARIO

Restaurada a Secretaria de Agricultura — O Novo Predio — Registro de Lavradores, Criadores e de Marcas de Gado — A Criação dos Serviços de Fumo — Congresso de Criadores do Ceará

Interventor Menezes Pimentel

A administração Menezes Pimentel não descurou de qualquer dos ramos da publica administração, occupando-se com desvelo de todos elles.

E' preciso, entretanto, salientar o que o eminente administrador cearense tem realizado no campo agro-pecuario.

Recentemente, foi restaurada a Secretaria de Agricultura que está sendo installada de modo a attender com efficiencia a sua finalidade. Nas linhas seguintes, damos um resumo do que se vem realizando nesse sector da administração:

A Secretaria de Agricultura funccionará em predio cuja construcção vae para terminar, tendo sido iniciada no segundo semestre do anno passado.

Trata-se de um bello edificio de linhas architectonicas modernas, com capacidade bastante para a localização das diversas dependencias que se abrangem na organização da Secretaria da Agricultura e Obras Publicas, tal como assim foi projectado: mede 51 metros de frente por 8.70 de fundos, comprehendendo um hall, com 4 mts. por 4 mts. á direita do qual se situam a Portaria e o Departamento de Terras e Colonização; á esquerda, Secção da Producção Vegetal, Museu Agricola, em seguida aos quaes se encontra uma ala de 20 mts. por 8 mts., destinada á Producção Animal, seguindo-se a Secção do Laboratorio em que se estudará sobre entomologia, sementes oleaginosas, agua e solo, adubos, etc. A sala destinada a esse fim mede 9 mts. por 8 mts. Recuada da fachada principal construiram-se salas para a Contabilidade, Pagadoria, Secção de Vendas de Machinas e Armazem. Ha ahi um porão com 9 metros por 4.89 mts., onde se depositarão machinas e sementes. No segundo pavimento ficará a Secção do Expediente da Secretaria, bem como o gabinete do exmo. sr. Secretario.

Merece resalto que a construcção em apreço vem sendo erigida com um criterio da mais rigorosa restricção de gastos. O madeiramento é todo elle proveniente da propriedade do Estado em Antonio Diogo, circumstancia a que é de importancia ajuntar o facto da modicidade dos preços na execução dos demais serviços graças ao que se póde reputar razoavel o orçamento da construcção, tendo-se em vista as proporções do edificio e as cotações correntes do material na praça local.

Passemos agora em revista os trabalhos de ordem technica já realizados pela D. G. A.:

Fomento Agricola

O Estado encontra-se dividido em 19 regiões agricolas. Cada região é superintendida por um agronomo sub-inspector. São as seguintes as sédes das referidas regiões e seus respectivos sub-inspectores: 1ª, Região — Séde Baturité: — Agro. José Chaves da Cunha; 2ª Região — Séde, Maria Pereira: —Agro. Edilberto Mendes Ferreira; 3ª Região: — Séde: Cedro: — Agro. João Carlos Aragão; 4ª Região — Séde, Milagres: — Agro. Antonio Leite de Oliveira; 5ª Região — Séde, Santanna do Cariry: — Agro. Telles Cartaxo; 6ª Região — Séde, Morada Nova: — Vaga; 7ª Região — Séde, Pereiro: — Agro. Grover Grady Pyles; 8ª Região — Séde, Santa Quiteria: — Agro. Chrysostomo Azevedo; 9ª Região — Séde: São Benedicto: — Agro. Edmilson Soares; 10ª Região — Séde, Itapipoca: — Humberto Martins.

Como se vê, apenas a 6ª Região se encontra momentaneamente vaga. Os serviços, no entanto, estão confiados ao Agronomo Djalma Botelho, do Ministerio da Agricultura. As sédes de Maria Pereira, Cedro, Milagres, Santanna do Cariry e Morada Nova dispõem de predios recentemente construidos.

Registo de Lavradores e Criadores

Até dezembro de 1937, constam do cadastro instituido em 1931, a cargo da Secção de Estatistica e Propaganda, 2.595 registos de agricultores e criadores, regulando, assim, uma média annual de 371 inscripções.

No 1º semestre do anno em curso foram deferidos 226 pedidos de inscripção, provenientes de 39 differentes municipios do Estado.

Vendas de Machinas

No periodo supra citado a D. G. A. vendeu a agricultores e criadores registados, pelo preço de custo, 202 machinas agricolas diversas, 870 rolos de arame farpado e 12 barricas de grampos.

Campo de canna de Santos Dumont

Esse campo, além das innumeras sementes de canna, distribuida este anno aos agricultores, está apto a entregar até dezembro, nunca menos de 500.000 estacas das variedade P. O. J. 28, 78, 27, 14, 161 797.

Dispõe ainda este Departamento de regular quantidade de mudas frutiferas, taes como: laranja da Bahia, Pêra, Selecta, Grap Fruit, Eureca, Villa Franca, Abacateiros diversos, Manga Rosa, Manga Carlota, Manga Itamaracá, Sapota, etc.

Este campo esteve a cargo do auxiliar João Elmiro de Souza. Acaba de ser designado para dirigil-o o sub-inspector Walter A. Benevides.

Estação de Fruticultura e Horto Florestal de Santo Antonio

A estação de Fruticultura e Horto Florestal de Santo Antonio, departamentos destinados ao fomento, á pomicultura e ao reflorestamento, distribuiram, no semestre que decorreu, 6.555 mudas diversas, de accordo com a relação abaixo:

Laranjeiras sortidas — 5.976; mamoeiros — 465; laranjeira Bahia — 32; figueiras — 18; parreiras — 17; sapotiseiros — 15; ficus — 10; manga Itamaracá — 9; mangueiras diversas — 7; jaqueiras — 15; abacateiros — 1.

As mudas de citrus enxertadas são vendidas aos agricultores inscriptos na Directoria, a razão de $800 cada, e aos não inscriptos a 1$500.

Producão animal — A Directoria de Agricultura dispõe de uma Granja Modelo em Fortaleza, uma Fazenda Normal de Criação em Uruquê, um Posto Zootechnico em Quixádá e diversos Postos de Monta nas principaes regiões criadoras do Estado.

A D. G. A. dispõe de 49 animaes de tracção em diversas dependencias do interior do Estado. Actualmente encontram-se 10 reproductores bovinos das raças Zebu', Caracu' e Hollandeza em mãos de agricultores registados, a titulo de emprestimo.

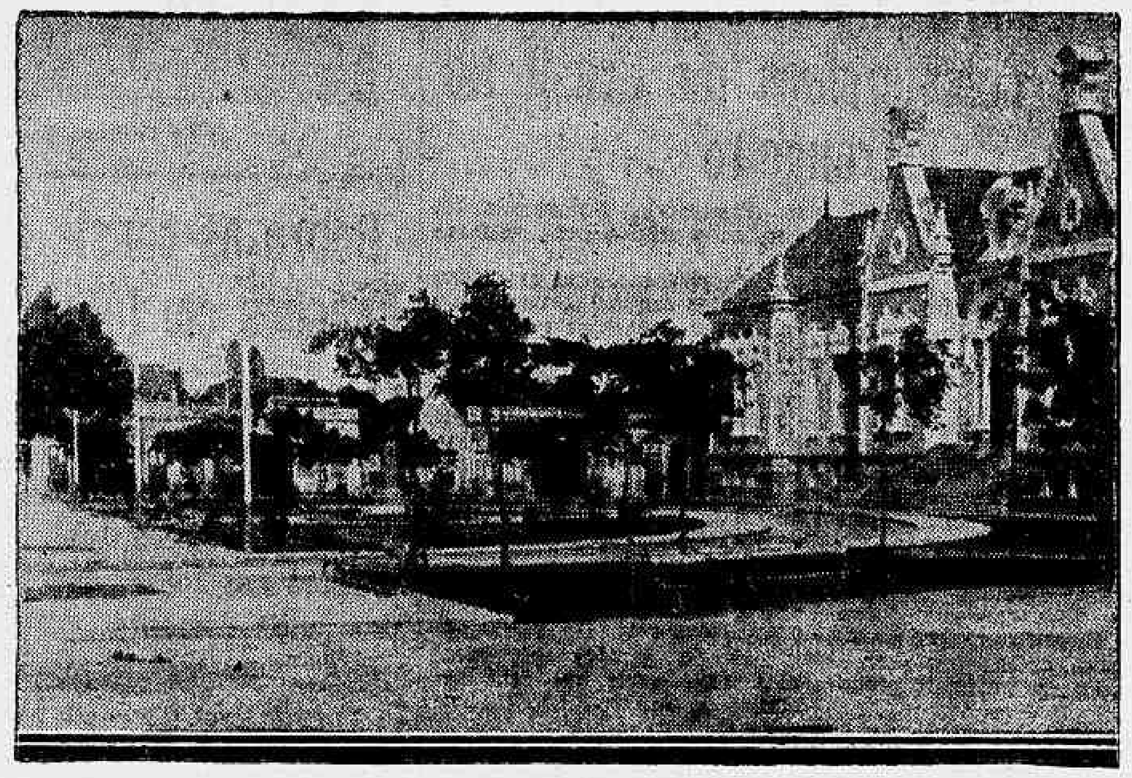

Praça Figueira de Mello, cuja remodelação foi feita pelo actual governo cearense

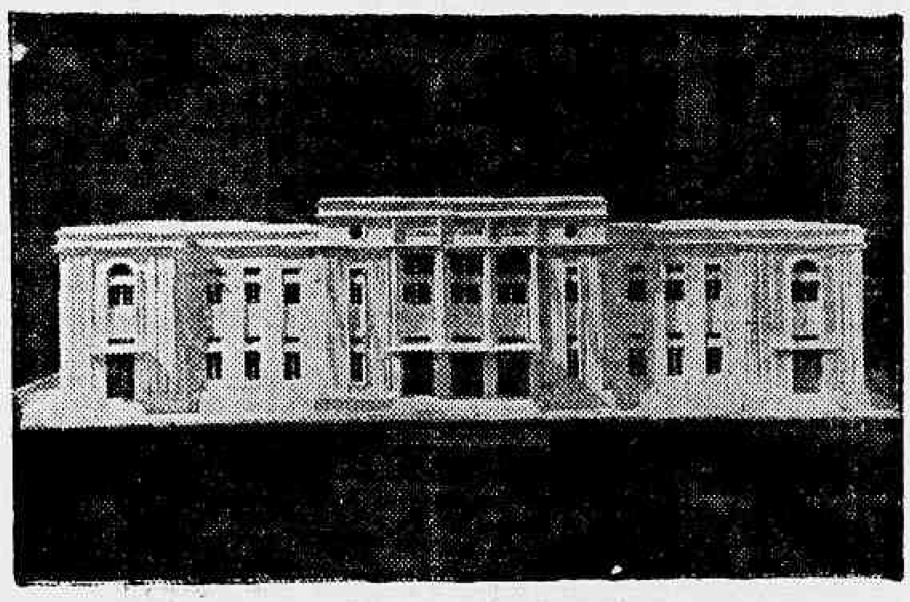

A Faculdade de Direito do Ceará, construida no governo do sr Menezes Pimentel

O registo de marcas do gado

O governo do Estado, numa louvavel medida de racionalização da nossa producção animal, baixou o decreto n. 233, de 12 de maio de 1938, approvando o regulamento de marcas de pecuaria.

A marcação do gado vaccum, cavallar, muar e asinino é uma operação indispensavel na criação como garantia da propriedade dos semoventes. Com o fim de sanar as irregularidades verificadas nesa pratica, resolveu o Poder Publico interferir directamente, regulamentando-a.

O regulamento em apreço torna obrigatorio o registo na Secretaria da Agricultura de todas as marcas existentes ou que venham a existir no territorio do Estado, excluindo-se os signaes usados pelos criadores apenas para identificação de individuos de uma mesma familia.

A criação do 'Serviço de Fumos" do Estado

A Directoria Geral da Agricultura, annos atrás, tentou installar um "Campo de sementes de fumo", na Serra Grande, — aliás o maior centro productor dessa "Solanacea", no Estado — mas, pela escassez da verba de que dispunha áquelle tempo, o "Campo" em apreço não teve o progresso que era de esperar, encerrando logo as suas actividades.

De todas as culturas, a do fumo é a mais rotineira, a mais atrazada.

Não tem o fumo o cultivo intenso que se faz merecedor, restringindo-se a pequenos tratos da terra, ao "lado da casa" de trabalhadores, de roceiros que não dispõem do menor amparo, do menor incentivo, lutando denodada e continuadamente contra a adversidade do clima, a falta de saude, e, sobretudo, sem "assistencia technica", asseguradora de uma "maior e melhor producção", de um "maior lucro".

Congresso de Criadores do Ceará

Afigura-se-nos opportuna a idéa de um Congresso de Criadores do Estado. E' facil avaliar o quanto de "resultados praticos e immediatos" serão obtidos pelas partes mais profundamente interessadas — O "Estado" e os "criadores" — reflectindo-se esses resultados no melhoramento das condições actuaes da nossa Pecuaria.

Accresce que esses effeitos, assignalaveis pois sem duvida, demarcarão o inicio de um novo surto para a economia do Estado.

O Congresso, além de permitir uma melhor approximação entre os criadores da região onde o mesmo terá logar, permittirá tambem , por sua vez, ficarem elles conhecedores do programma de acção da Secretaria da Agricultura, bem como, por apresentar a opportunidade sem par da discussão e estudo de inadiaveis assumptos respeitantes á melhoria dos rebanhos cearenses, sua hygiene, alimentação e defesa contra as seccas.

Por esses aspectos considerados que affirmamos sem reservas serem incontaveis, os beneficios de tal empreendimento, considerando-se ainda a maneira pela qual deve o Congresso ser realizado, tendo por escopo encaminhar e, mais que isso, desenvolver a Industria Pastoril do Estado no sentido de uma perfeita orientação technica, de um melhor e mais efficiente amparo governamental aos productores, quer pela assistencia technica de caracter official já por uma maior e melhor divulgação das nossas grandes possibilidades nesta parte importantissima da agricultura permittindo tambem ao criador, congressista ou não, nas sessões plenarias e no recinto da exposição, ficar a par dos progressos alcançados na criação dos grandes animaes domesticos, dando-lhes a opportunidade de verem as necessidades a serem vencidas e as lacunas a serem preenchidas, se aspiram a posse de um "bom rebanho".

Departamento de Fiscalização do Algodão

Foram annotados 2.000 plantadores de algodão numa area cultivada de 4.000 hct.; e registados até agora 1.200 compradores de algodão os quaes já se acham devidamente licenciados de accordo com o regulamento da repartição.

Graças a actuação dos fiscaes no interior do Estado verificamos uma melhoria de 54 % nos typos de algodão offerecidos pela safra passada, estando calculada a safra de 1938-39 em 25 milhões de kilos.

Escola de Classificação

Pela portaria n. 494 de 24 de maio passado foi a Directoria do Departamento autorizada a administrar a Escola de Classificação. Aberta a matricula verificou-se a inscripção de 50 candidatos, dos quaes 42 pagaram a taxa de matricula e frequentam, regularmente as aulas.

A criação do Instituto de Previdencia dos Funccionarios Municipaes

UM COMMUNICADO DO GABINETE DO PREFEITO HENRIQUE DOSDSWORTH

O gabinete do prefeito Henrique Dodsworth forneceu á imprensa o seguinte communicado:

"Foram entregues ao prefeito para exame e encaminhamento ao sr presidente da Republica os projectos criando na Prefeitura o Instituto de Previdencia dos Funccionarios Municipaes e a Caixa Reguladora de Emprestimos. Ambos visam melhorar a situação do funccionalismo, em face da questão dos descontos e impedir os abusos da agiotagem."

Cure scientificamente a sua TOSSE

SUA tosse pode ter serias consequencias. Combata-a, atacando-lhe as causas, com TOSS, xarope de agrião composto. TOSS não cura com uma ou duas doses, porque não contém narcoticos, mas actua de maneira gradativa e profunda. Não tem contra-indicação, e pode ser usado até por crianças, contra resfriados, grippes, ardencia na garganta e bronchites agudas, chronicas ou asthmaticas. É excellente na coqueluche.

TOSS

SÓ PODE FAZER BEM

- Desinfecta as vias respiratorias
- Elimina as toxinas
- Regula a circulação
- Acalma a tosse gradualmente

Assembléa Geral na S. B. e S. M. dos Auxiliares da Imprensa

S. B. E S. M. DOS AUXILIARES DA IMPRENSA

A Sociedade de Beneficencia e S. M. dos Auxiliares da Imprensa, segundo communicação que vimos de receber, reunir-se-á em Assembléa Geral Ordinaria, amanhã, 31, ás 17 horas.

Durante a mesma será discutida a seguinte ordem do dia:

Leitura e approvação da acta anterior; Balancete do 1º Semestre de 1938 e Nomeação da Commissão de Justiça.

Para a intensificação do uso do gazogenio

O ministro Fernando Costa recebeu hontem em audiencia especial o sr. Floresta Miranda e o sr. Pierre Cuéré, delegado technico da fabrica franceza Latil, especializada na fabricação de chassis para gazogenio e fornecedora do exercito francez. Essa firma está interessada em fornecer ao nosso paiz diversos typos de vehiculos desse genero.

Valiosa arma de defesa

Em qualquer caso de inflammação bucco-pharyngeana aguda ou chronica deve-se usar, além das medicações habituaes, as pastilhas de Panflavina, sobretudo á noite ao deitar-se. A dissolução das pastilhas de Panflavina na saliva embrocará ao deglutir toda a cavidade bucco-pharyngeana, mantendo-a em bom estado de defesa contra os germes infecciosos.

Os germens serão destruidos, afastando-se o perigo de uma traiçoeira virulencia.

Crianças de mucosas muito sensiveis, sujeitas a frequentes anginas, a defluxos, e a febres de diversas naturezas, são muito beneficiadas com o uso da Panflavina á noite (uma pastilha) ao deitar-se. Tem-se observado casos até de retração do tecido lymphoide em crianças com hypertrophia das amygdalas, apenas com o uso continuado desta inoffensiva medicação prophylactica.

dyspepsia? SABURÁL NÃO FALHA mau halito?

"Vou Negociar no Outro Mundo"!

Simulando suicidio, o vendedor tentou ludibriar a casa — Uma busca na casa do "finado" — Vão a uma centena de contos os prejuizos

O sr. Braga, socio da firma da Companhia Metropolitana S. A., que explora a venda de automoveis usados á rua 13 de Maio, 23, nesta capital, quasi desmaiou ao ler a carta de seu vendedor, Manoel Joaquim Silveira, que tambem se assigna Manoel Silveira e reside em Nictheroy, á Praia do Gragoatá, 23, onde tambem possue escriptorio de representações da firma, á rua Conceição, 173.

A missiva era bem clara:

"Braga e Sylvio — Estava procurando resolver todos os pagamentos sem dar um tostão de prejuizo á casa, mas o Sylvio não quiz".

Fazendo um balanço no dinheiro que entrou, verifiquei que haveria prejuizo, e não podendo eu pagar resolvi cobrar a mim mesmo a minha falta. Caso tenha um pouco de piedade, peço ajudar á viuva, pois eu não tenho mais forças. Vou negociar no outro mundo. Espero que possa morrer socegado e que não fiquem com raiva de mim. Peço ao Roberto pagar a Carmen 1:300$000 que me deve, pois ella agora precisará de ajuda. Vão á agencia e apanhem todos os contratos e entrem em entendimento com bancos, porque os prejuizos serão pequenos. Braga, vê se pode sobrar algum e dê a Carmen, pois ella sempre foi muito bôa para mim, em vida e nada sabe das minhas trapalhadas. Se possivel, não contes nada a ella, para socego de minha alma. — Nictheroy, 28 de julho de 1938. — (a.) Silveira".

Sem saber o que fazer a respeito, pois o "morto" levara comsigo, nada menos de 46:000$ em carros usados para vendel-os em Nictheroy, afóra outros tantos que já devia, resolveu o sr. Braga procurar a policia fluminense.

Ao delegado Pereira Gesta contou elle toda a historia, motivando providencias por parte daquella autoridade.

A primeira a ser effectuada foi uma vista d'olhos ao cadaver.

Na Praia do Gragoatá, 121 ninguem morrera, informou a vizinhança, ao delegado, surpreso por encontrar a casa fechada.

Silveira e sua esposa haviam-se mudado para o Rio, ha dias. Maior surpresa ainda causou a apresentação do advogado Nelson Gavazzoni, que declarou estar constituido para a defesa de Silveira, que não havia morrido mas que queria fugir ás penas de sua acção.

A respeito foi aberto inquerito.

POR SER PRIMO DO "HOMEM-PHANTASMA"

O homem foi preso e apertado por cerrados interrogatorios — Nada de positivo ainda

O suburbio está todo vigiado. Um sem numero de investigadores de varias secções da policia percorrem os logares onde seja provavel o apparecimento do terrivel "Homem-Fantasma", que conserva em sobresalto as pacatas populações operarias dos arrabaldes ferroviarios da cidade e ao que leva a crer, taes providencias deverão em breve ser coroadas de exito.

Uma pista, presentemente, occupa a attenção das autoridades.

Trata-se de João Baptista de Souza, um typo bastante curioso, conhecido velho da policia, com quem já ajustou contas ha tempos, pelos mesmos factos ora verificados.

Apresentado o seu retrato a varias victimas, foram todas accordes em reconhecel-o como o mysterioso assaltante.

Apesar, entretanto, das rigorosas buscas effectuadas por todos os suburbios, João Baptista de Souza ainda não foi encontrado.

Hontem, pelo guarda municipal n. 890, Braulio da Silva, foi apresentado o commissario Espirito Santo, do 24º districto, o individuo Horacio Chrispim de Moraes, morador á Avenida Ribeiro, 12, em Pavuna, que naquella estação declarara ser primo do fugitivo.

Por esta razão, foi elle apertado em cerrados interrogatorios, afim de ser possivel localizar o paradeiro de João.

Dr. Dormund Martins

Molestias do coração, aorta, pulmões, rins, apparelho digestivo, magreza e obesidade

Dr. Dormund Martins Filho

Molestias das senhoras, disturbios sexuaes, vias urinarias, ulceras e varices

Diariamente das 14 as 18

Consultorio — SENADOR DANTAS, 118 appto 614

Consultas — 20$000

"Um olho no padre e o outro na missa"

SO' ASSIM CONSEGUIU O NEGOCIANTE ESCAPAR A' SANHA DOS LADRÕES

O socio da firma A. G. Martins & Machado, installada com armarinho na rua Marquez de São Vicente, 15, ficou encantado quando dois senhores bem apessoados se acercaram do balcão e entabolaram negociações para a compra de mercadorias.

Lapis e papel em punho, o negociante fazia calculos, mas, apreciador da sabedoria popular conhecia de sobra o rifão "Um olho no padre e o outro na missa".

Assim é que poude ver um outro homem apoderar-se de duas peças de seda e sair para a rua.

Saiu a correr em seu encalço e auxiliado pelo investigador Alberto Santos e o soldado da Policia Militar Lourival Tavares, poude prendel-o, juntamente com os dois freguezes que tambem tentaram fugir.

Todos tres foram conduzidos ao 1º districto e ahi, reconhecidos.

Tratava-se dos ladrões José Maria Lopes, Walter Miranda e José Alves.

As duas peças de seda são avaliadas em 250$000.

Gaz carbono para acabar com a vida!

NO BANHEIRO DO APARTAMENTO A JOVEN ENFEITOU-SE PARA MORRER — UM BILHETE — ENIGMA PARA O SUICIDIO

A vida da joven não tinha um romance a amenizal-a. Seu ultimo bilhete, isso confirmava de maneira categorica: "Não foi por amor".

Deitada no ladrilho frio do apartamento, sua vida se extinguia aos poucos e seus parentes em derredor angustiados não podiam comprehender o porque daquella decisão tremenda que lhes roubava o conforto e o carinho da irmã querida.

Zuleika puzéra termo á vida por qualquer motivo desconhecido para seus intimos.

O commissario Mario Ribeiro, do 17º districto policial, esteve no local do suicidio: o apartamento n. 2 do predio n. 233, da rua Cordo do Bomfim. Um cheiro activo de gaz de illuminação que impregnava fortemente o ambiente mostrava o meio utilisado pela tresloucada.

Zuleika de Miranda Rodrigues, funccionaria do Thesouro, não quiz morrer em desalinho.

Logo pela manhã, cuidou demoradamente de sua "toilette" e depois, toda enfeitada, trancou-se no banheiro, onde abriu as torneiras de gaz do aquecedor.

Seus parentes ao sentirem o cheiro activo que partia daquella dependencia do apartamento para lá correram e depois de arrombarem a porta, depararam com o corpo da moça estendido no chão, já nos ultimos alentos de vida.

A Assistencia que fôra chamada com urgencia, nada poude fazer no local.

O cadaver foi removido para o necroterio.

A autopsia não revelou o crime

POSTO EM LIBERDADE O SUPPOSTO MATADOR

A autopsia acaba de pôr fim á suspeita que pairava sobre Ricardo Manoel Lucio de ter morto, no transcurso de uma pescaria o seu collega José Dias Valente, facto este que noticiamos em tempo.

O laudo apresentado pelo legista do G. P. S. do Estado do Rio, dr. José de Moraes e Silva, revelou como "causa-mortis" da supposta victima, asphyxia por submersão.

Manoel Lucio que se encontrava detido na delegacia do 24º districto policial em vista do resultado da necropsia, foi posto em liberdade, ficando assim encerrado o caso.

SENUN

A unica vela filtrante que lhe proporciona saúde

A' venda nas boas casas de ferragens e louças

Fabrica de Filtros FIEL e SENUN

R. FIGUEIRA 237

TELEP. 48-0200

Não podem tomar declarações em lingua estrangeira

A PORTARIA BAIXADA PELO JUIZ DA COMARCA DE SANTA CRUZ

PORTO ALEGRE, 29 — O sr Oldemar Nogueira Toledo, juiz de direito de Santa Cruz, baixou, ha dias, uma portaria prohibindo aos escrivães tomar declarações em lingua estrangeira.

Esse documento está assim redigido:

"Juiz de Direito de S. Cruz, 12 de julho de 1938 — O dr. Oldemar Nogueira da Gama Toledo, juiz de direito da comarca de Santa Cruz. — No uso de suas attribuições prohibe aos notarios, officiaes do Registro Civil e escrivães districtaes de reduzirem a escripto em seus livros, declarações relativas a actos de officio, feitas em idioma estrangeiro, traduzidas pelos proprios serventuarios.

Quando as partes não saibam expressar-se em idioma nacional, os notarios, officiaes do Registo Civil e escrivães districtaes ou as proprias partes devem se dirigir a este juizo municipal, solicitando a nomeação de um interprete, que será devidamente compromissado e autorizado, em portaria, a traduzir as declarações das mesmas partes, subscrevendo com ella e as testemunhas os actos em que intervenham.

Registe-se e cumpra-se. — (a) Oldemar Nogueira da Gama Toledo." — (A. N.).

Os maleficios do "mosquito africano"

ALARMADAS AS POPULAÇÕES DO RIO GRANDE DO NORTE E CEARA'

RECIFE, 29 — Encontram-se nesta cidade os medicos Evandro Chagas, Oswaldo Cruz Filho e Octavio Mangabeira Filho, dos serviços federaes da Saude Publica, que estavam, ha varios mezes, commissionados pelo governo, procedendo a estudos e pesquisas no Norte do paiz.

Falando á reportagem, sobre o mosquito africano que ataca as populações do Rio Grande do Norte e Ceará, o sr. Evandro Chagas mostra-se apprehensivo quanto á situação, que é da maior gravidade, affirmando que só terá resultado o combate a praga, se partir da região não affectada para a região contaminada.

Os referidos medicos proseguirão sua excursão scientifica pelo nordeste, seguindo esta semana para o interior de Pernambuco, Alagôas e outros Estados. — (A. N.).

O HORARIO DO FUNCCIONALISMO

Está sendo annunciado que, dentro de poucos dias, será modificado o horario das repartições publicas federaes, o qual é, actualmente das 11 horas ás 17. Pela alteração que será feita, os servidores da Nação ficarão sujeitos ao seguinte novo horario: de 9 ás 11 e das 13 ás 17. A noticia causou profundo descontentamento no seio do funccionalismo e, em tudo e por tudo, se justifica essa decepção. Dirão os technicos encarregados de elaborar essa reforma que as horas de serviço são as mesmas. Seis horas. Cumpre, entretanto, apreciar aspectos que contornam a questão para mostrar o absurdo da medida que se pretende pôr em pratica. E, fazendo estas observações, todos esperam que o sr. Getulio Vargas prestará ao caso em debate a mais justa das suas attenções, procurando conciliar os interesses do serviço publico com os dos seus funccionarios.

* * *

Em primeiro logar, é necessario fixar a affirmação geographica do Rio de Janeiro. A nossa capital não póde ser comparada a Porto Alegre, S. Paulo, Bahia, Recife e outras capitaes dos Estados. O Rio é uma cidade grande. Seus suburbios são longinquos. E é justamente nessas distancias que vive a maioria do funccionalismo. Pelo horario actual, o funccionario já vem de casa almoçado. Durante o dia, gasta alguns nickeis, apenas, num "lunch" ligeiro.

Com o horario em perspectiva, a situação vae mudar completamente. E é para isso que pedimos a attenção do governo. Imagine-se o funccionario que reside em Campo Grande, em Realengo, em Santa Cruz, em Anchieta, etc. Para chegar na repartição ás 9 horas, será forçado a sair de casa ás primeiras horas da manhã. A grande massa que mora nessas zonas é composta de gente pobre. Na hora do almoço, sem tempo de ir em casa e sem dinheiro para pagar o almoço, ficará jejuando o resto do dia ou passará a média e pão com manteiga. De qualquer maneira, ou indo em casa ou almoçando na cidade, terá o funccionario as despesas augmentadas, justamente quando seus vencimentos estão ameaçados de novos e maiores descontos com o novo Instituto de Previdencia e com o Hospital em construcção.

* * *

E' necessario, antes de se tomar uma providencia dessa ordem, meditar sobre as suas consequencias. E, no caso vertente, ellas serão as mais dolorosas para o funccionalismo publico.

Ainda temos a encarar o ponto de vista do interesse do serviço. Que vantagem trará para o serviço o novo horario? Nenhuma. Que se apontassem os beneficios que a reforma trará para o publico, ainda se poderia admittir esse arrocho em cima do funccionalismo. A verdade, porém, é que o novo horario não acarreta nada de bom para o serviço, nem para as partes. Se se dissesse que os servidores da Nação eram regiamente pagos, que estivessem em condições de arcar com as despesas que aquelle horario lhes vae impor, nada haveria a oppor. Tudo, porém, está mostrando que a medida é fóra de toda e qualquer dóse de bom senso.

* * *

Ao presidente Getulio Vargas caberá dar a ultima palavra. O presidente da Republica sempre se mostrou um amigo sincero daquelles que auxiliam, dia a dia, a marcha dos negocios publicos. E para elle se volta, neste momento, o appello unanime de uma grande classe.

TOPICOS

ATE' QUANDO?

O director geral dos Correios e Telegraphos, depois de viajar pelos Estados do sul, vem de incursionar até Matto Grosso.

De uma como de outra das viagens, trouxe o joven e intelligente administrador impressões deploraveis. Aliás, para comprehender que a sua tarefa na direcção dos serviços postaes-telegraphicos era das mais espinhosas, não precisou o capitão Faria Lemos de ir ao sul e ao oeste. Antes, mesmo, de alguem conhecer por dentro os nossos correios, desde que haja algum dia postado uma carta, pode avaliar as suas condições precarias. Pois um director honesto, que pretende elevar a repartição ao logar que lhe compete pela sua importancia enorme como indispensavel ao progresso de todas as realizações nacionaes; como o mais rapido meio de communicação, coisa de maior relevancia para um paiz, principalmente se elle tem 8 milhões e meio de kilometros quadrados; como accessorio notavel para a defesa nacional e até do regime, como aconteceu a 11 de maio ultimo; como repartição que recebe dinheiro do povo para servil-o bem; etc., é profundamente afflictiva a posição.

E' esse, justamente, o caso do capitão Faria Lemos. Sabemos, entretanto, que a deficiencia de material e pessoal é problema antigo e cada vez maior para os Correios e Telegraphos, cujas dotações orçamentarias não corresponderam nunca ás necessidades reaes. O funccionalismo, miseravelmente pago, não pode apresentar elementos de capacidade technico-profissional em contingente apreciavel. A grande massa dos trabalhadores distribuidos pelo Brasil afóra é sacrificada por salarios insufficientes, presa de molestias de toda a sorte, entre as quaes avulta a tuberculose, na linha de frente.

Na propria Directoria Geral, torna-se difficil supprir as falhas, graças a obstaculos impostos ao administrador, que, apesar disso, tem realizado muita coisa util, assistido e prestigiado pelo digno ministro da Viação.

Temos, nós contribuintes, de acompanhar a actuação dynamica do actual director postal-telegraphico cheios de esperança.

Mas, esperar até quando?

TRIBUNAL DO TERERE'...

O Tribunal de Contas da Prefeitura, criado para augmentar cada vez mais as despesas da municipalidade, continua atrapalhando a marcha da administração do Districto. Esse apparelho de fiscalização das finanças da Prefeitura não está absolutamente correspondendo á sua finalidade, pois tornou-se uma repartição verdadeiramente burocratica, onde os processos caminham a passo de kagado... Não se comprehende que haja um tribunal sómente para difficultar a solução dos problemas affectos á sua competencia de registador de creditos ou verbas constantes do orçamento. O mais interessante de tudo isto é que aquelle orgão installado pomposamente no edificio do Lyceu Literario Portuguez, dispondo de um vastissimo corpo de funccionarios, leva mezes e mezes para resolver simples registos de contas, já averbadas pela Secretaria de Finanças.

O que se vem observando nas reuniões daquelle Tribunal é francamente lamentavel num regime em que o chefe da Nação recommenda a maxima attenção e brevidade em tudo o que interessa ao publico.

Os "ministros" daquelle tribunal presidido pelo conego Olympio de Mello discutem e lavram pareceres tão confusos que transformaram aquella repartição em "Tribunal do Tereré"...

A BIBLIOTHECA NACIONAL

QUEM entra no majestoso edificio da Bibliotheca Nacional, em vez de se sentir orgulhoso do patrimonio que ali está guardado, sente uma profunda decepção. Isso pelo descuido, pelo relaxamento, pela incuria que ali se verifica. O salão de leitura da Bibliotheca é uma lastima. Mesas sujas, cheias de poeira. Tudo com cheiro de coisa velha, imprestavel.

Isso, porém, não é tudo. A claraboia que illumina o salão e as galerias onde se guardam os livros está toda cheia de buracos. E esses buracos são inconvenientes porque quando chove os frequentadores da Bibliotheca são forçados a tomar banho. Não estamos exaggerando, nem fazendo humorismo. E' a pura verdade. Quem duvidar, aproveite um desses dias em que S. Pedro se resolve a lavar a terra e vá até ali ler um livro. E, dessa fórma, se convencerá do que acima expomos. E' pena que o ministro da Educação não se resolva a fazer uma visita á "Cidade dos Livros", numa dessas occasiões. E', pena, porque veria com os proprios olhos o que aqui registamos com a tinta...

Decretos-leis assignados

Foi assignado decreto-lei pelo presidente da Republica extinguindo no quadro unico do Ministerio da Agricultura, os cargos em commissão, de director da Escola Nacional de Agronomia, da Escola Nacional de Veterinaria e, quando se vagar, da Escola Agricola de Barbacena; e ficam criados na Escola Agricola de Barbacena, o Serviço de Agricultura e o Serviço de Zootechnia, devendo ser chefes desses serviços, o professor de agricultura e o de zootechnia, respectivamente.

— Pelo presidente da Republica foi assignado decreto-lei, abrindo pelo Ministerio da Educação e Saude o credito especial de 52:667$900 para attender ás despesas de material decorrentes de fornecimento feito á Faculdade Nacional de Medicina, nos exercicios de 1934 e 1936.

Nacionalismo e internacionalismo

RECIFE, 29 — Foi o seguinte o artigo de hontem do professor Agamemnon Magalhães:

"A correspondencia que tenho recebido sobre os meus artigos de doutrina do Estado Novo, está crescendo de fórma a não me ser possivel ficar em dia com os leitores de todas as regiões do Brasil. Nem com as cartas, que recebo, umas de critica, outras de applausos e outras ainda fazendo suggestões, nem com os jornaes, que me mandam do interior, desde o Pará até o Rio Grande do Sul.

Um bom brasileiro, desses que concorreram, pela colonização, para o desenvolvimento da riqueza agricola daquelle Estado, tem restricções ao nacionalismo do novo regime.

Fez a primeira carta e eu não respondi ás suas criticas, inspiradas, aliás, por uma cultura sadia. A segunda carta recebi hontem com a nota de confidencial e urgente.

O meu apreço pelas cartas que recebo é grande. Leio todas, inclusive as anonymas Nellas, encontro sempre um motivo de compreensão e sensibilidade. Respondel-as é que não me permittem o tempo, nem o engenho.

Não é, portanto, desconsideração da minha parte, em não responder as cartas ou escrever sobre os assumptos suggeridos.

Ao meu leitor do Rio Grande do Sul vou, entretanto, responder.

O nacionalismo não é um facto novo, no Brasil, como nos demais paizes do nosso e dos outros continentes. O nacionalismo e o internacionalismo são duas tendencias que surgiram com o homem. Tanto uma, como a outra, os seus conflictos, diz Le Tour, são dois factos verificados pela historia e que nos mostram "A extensão gradual das collectividades humanas, com a paizagem da familia patriarchal ao clan, do clan á cidade antiga, da cidade antiga ao Estado, e hoje uma sociedade das nações, que se estendeu a quasi todo o mundo civilizado".

Das duas tendencias, a mais antiga, é a nacionalista, que traduz por um movimento interior do grupo para a sua conservação e o seu progresso.

Ambas têm um fundamento natural e historico.

O internacionalismo, diz ainda Le Tour, tem até um fundamento ethico, o de solidariedade da especie. Esse serve tambem a uma nova fórma de nacionalismo. O nacionalismo allemão ou racismo.

O que importa, porém, não é a origem da doutrina, nem ella nos interessa, a nós brasileiros.

Acontece, porém, que a grande guerra perturbou o rythmo das actividades economicas. A super-producção e a desvalorização das moedas, ou dos instrumentos de trocas, subverteram o facto economico de interdependencia, collocando as nações em planos deseguaes e perturbando a vida interior dos povos.

O movimento de defesa não se fez esperar. As economias se fecharam até os limites necessarios á deefsa da sua producção.

Além do aspecto economico ha outro mais agudo e mais grave. E' o politico. As nações super-povoadas e ricas precisam estender as suas fronteiras. E essa extensão não se fez, sob a fórma de conquista, ou de invasão armada. Faz-se sob a fórma de immigração, pelas chamadas minorias technicas. Faz-se tambem, sob a fórma das culturas fascismo e communismo. Faz-se, tambem, sob a fórma financeira a pressão dos bancos de credores e de outros elementos de perturbação.

O nacionalismo do Estado Novo é pois uma attitude de defesa e não uma exaltação egoista". — (A. N.)

HONTEM NO CATTETE

No Palacio do Cattete esteve em conferencia e despachou com o presidente da Republica o sr. Mendonça Lima, ministro da Viação e Obras Publicas.

— No Palacio do Cattete esteve hontem o sr. Reynaldo Vieira, afim de convidar o chefe da Nação para assistir o campeonato sul-americano de tiro ao pombo, a se realizar na proxima segunda-feira, 2 de agosto, ás 14 horas.

Apparelhando os fruticultores para uma melhor defesa de seus pomares

As medidas para evitar os estragos dos "bichos das frutas" constituem objecto de serios cuidados por parte do Serviço de Defesa Sanitaria Vegetal, que vem propagando intensamente ensinamentos praticos junto aos fruticultores, conforme determinação do ministro Fernando Costa.

O sr. Magarinos Torres, director daquelle Serviço, acaba de receber recursos para uma bem conduzida campanha na baixada fluminense, tendo tomado povidencias para a immediata acquisição de vidros caça-moscas, insecticidas, caixas para criação de insectos beneficos, impressão de cartazes instructivos, etc.

Com tal iniciativa, os fruticultores ficarão apparelhados para uma melhor defesa dos seus pomares, no caso de infestação da perigosa praga.

Approxima-se o centenario do Instituto Historico

Entre as nossas sociedades sábias, o Instituto Historico e Geographico Brasileiro occupa logar de destaque. Ha quasi um seculo vem esse cenaculo de estudiosos do nosso passado prestando os mais relevantes serviços ao nosso paiz, exumando do pó dos archivos tudo o que diz respeito á vida nacional, realizando uma obra de culto a tudo o que é brasileiro e dando relevo aos factos da nossa vida nos seus multiplos aspectos.

O Instituto Historico e Geographico Brasileiro commemora o centenario da sua fundação em outubro proximo. Para commemorar condignamente tão gloriosa ephemeride, reunir-se-á, nesta capital, sob os auspicios da douta sociedade, o III Congresso de Historia Nacional.

Para se ter impressão do que vae ser essa reunião de eruditos sobre a nossa historia basta registar os nomes dos que já elaboraram memorias a serem, então, consideradas: Affonso de Taunay, Alberto Carlos de Araujo Guimarães, Angione Costa, Aureliano Leite, Braz do Amaral, Helio Sodré, Hermenegildo de Barros, Herminio Lyra, José de Mesquita, José Luiz Baptista, Lamenio Lago, Lauro Sodré, Max Fleiuss, Octavio Tarquinio, Raul Tavares, Solidonio Leite Filho e Vieira Ferreira.

Comquanto prefixada a terminação do prazo de recebimento de memorias para o Congresso para data anterior, a sua Commissão Organizadora resolveu prorogar esse prazo até o dia 31 de agosto proximo vindouro, dando, assim, ensejo a que avulte ainda mais a já farta contribuição de estudos a serem então apreciados e entregues aos applausos e á critica dos especialistas nos assumptos versados.

Commemorando por essa fórma o primeiro centenario de sua fundação, o Instituto Historico e Geographico Brasileiro cresce na estima e na gratidão dos nossos compatriotas.

Actos do Governo

O presidente da Republica assignou os seguintes decretos:

NA PASTA DA JUSTIÇA

Exonerando, a pedido, o delegado dr. Anesio Frota Aguiar, do cargo que exercia em commissão, de 3º delegado auxiliar da Policia Civil do Districto Federal; e nomeando o delegado dr. Linneu Chagas de Almeida Costa, para tambem em commissão exercer o referido cargo.

Nomeando o escrivão tambem em disponibilidade do juizo federal na secção do Pará, Ildefonso Leite Araruna, para o cargo de official administrativo do Ministerio da Justiça, quadro IV.

NA PASTA DA FAZENDA

Nomeando para a carreira de contador, os guardas-livros Ernani José dos Santos, Adriano Sampaio, Alberto Gentile, Estevão Raymundo Fernandes, Rosalvo Barbosa do Nascimento, Marina Tavares e Maria Elvira Campos.

NA PASTA DA MARINHA

Reformando, visto terem attingido a edade limite para a permanencia na reserva de 1ª classe: o contra-almirante commissario Felisberto Domingues Lopes Junior, o capitão de mar e guerra, Q. M., Cesar da Costa Braga, os capitães de fragata, Q. M., Oscar Gomes do Couto e commissario Antonio Fernandes de Oliveira, capitão de corveta commissario Cesar Alves, capitão-tenente machinista Percilio Gonçalves Salles, 1ºs tenentes commissario João de Deus Pedroso e patrão-mór José Pinto e 2º tenente patrão-mór Manoel Jacintho de Oliveira.

Mandando incorporar ao serviço activo da Armada, por convocação, por mais um anno, como 2º tenente da reserva aerea naval, o reservista naval Geraldo Cavalcanti Cardoso.

Nomeando o dr. Laurindo Gomes de Moraes Vasconcellos Junior, 1º tenente medico do Corpo de Saude da Armada.

Promovendo por antiguidade ao posto de 1º tenente intendente naval, o segundo tenente intendente João Baptista Corrêa de Abreu.

Transferindo para a reserva remunerada o capitão de mar e guerra do quadro extraordinario, professor cathedratico da Escola Naval, Evandro Santos; o 1º tenente do quadro de professores do ensino elementar Antonio Corrêa Raposo; o sargento ajudante musico do Corpo de Fuzileiros Navaes Raul Simões de Amorim, no mesmo posto e com o soldo de 2º tenente; o 2º sargento do referido Corpo Manoel Feliz de Almeida.

Reformando os primeiros tenentes do quadro de professores de ensino elementar da Marinha Julio Queiroz Soares Andrés, Eugenio Figueiredo Condessa e Gastão de Moraes.

NA PASTA DA GUERRA

Além dos decretos publicados em outro local, foram assignados outros, na pasta da Guerra, nomeando, por necessidade do serviço, e de conformidade com o quadro de effectivo provisorio para o 2º semestre do corrente anno, os tenentes-coroneis medicos, dr. Oscar de Sampaio Vianna, director do Hospital Militar da 4ª Região Militar; dr. Boaventura de Almeida Dias, chefe do serviço de saude da 6ª Região Militar e dr. Paulino Barcellos, director do posto de assistencia da Villa Militar, sendo estes dois ultimos exonerados, respectivamente, dos logares de chefe de clinica especializada do Hospital Central do Exercito e de director do Hospital Militar da 4ª Região Militar, bem como o major medico dr. Ubaldo da Costa Drummond, do logar de chefe do serviço de saude da 6ª Região Militar.

Nomeando o major José de Lima Figueiredo, addido militar junto á nossa Embaixada no Japão, para, como observador militar, acompanhar a guerra sino-japoneza e estudar os methodos de ensino no imperio nipponico.

Reformando, no interesse do serviço, nos termos do art. 177 da Constituição Federal, o 1º sargento do 18º Batalhão de Caçadores, José Roberto Coelho.

Classificando, na infantaria, o coronel Euclydes Zenobio da Costa, no 14º regimento; e transferindo, na mesma arma, os tenentes-coroneis Franklin Barbosa Lima, do 13º Batalhão de Caçadores para o 6º Regimento e João de Moraes Niemeyer, deste regimento para aquelle batalhão; e o major Amilcar Salgado dos Santos, do quadro ordinario para o supplementar; na artilharia, o coronel Horacio Heraclito Campello de Souza do quadro supplementar para o ordinario, sendo classificado no 5º Regimento e o major José Faustino da Silva Filho do quadro supplementar para o ordinario, sendo classificado no 6º grupo de artilharia a cavallo.

Nomeando segundos tenentes da reserva do Exercito de 1ª linha: na cavallaria, para servir na 1ª Região Militar, os aspirantes Luiz Joseph Le Coeq de Oliveira, José Vinicius de Figueiredo, Fernando Pantoja Bréa, Francisco Teixeira Martins e Antonio Vieira da Nobrega; na infantaria, para servir na 5ª Região, os aspirantes Edgard Ferraz Navarro e Egmar Schinmelpfeng Pereira; e medico para servir na 8ª Região, o dr. Helvidio de Aguiar Ferraz.

Promovendo ao posto de 2º tenente o sub-tenente Ottilio Carneiro da Silva, do 2º batalhão de caçadores para effeitos de sua reforma no referido posto.

Aposentando o inspector de alumnos João Frederico de Almeida.

Licenciando o 2º tenente da reserva convocado Ivo Belmont Torres, visto soffrer de molestia que o impossibilita para o serviço.

Indultando do resto da penna de 2 annos de prisão com trabalho a que foi condemnado pelo Supremo Tribunal Militar, Pedro dos Santos Oliveira.

Mandando considerar o fallecido 1º tenente medico dr. Dhelio Bossi de Araujo Leite promovido ao posto immediato em 2 de outubro de 1934, em resarcimento de preterição.

Licenciando, nos termos do art. 177 da Constituição Federal, no interesse do serviço publico, o 2º tenente convocado João Cancio de Andrade, em face de sua conducta irregular.

Nomeando 2º tenente pharmaceutico de 2ª classe da reserva de 1ª linha para servir na 1ª Região Militar o civil Alvaro Caetano de Oliveira.

Concedendo transferencia para a reserva: ao coronel de cavallaria José Pinto Barreto; ao major medico dr. Antonio Pacifico Pereira de Souza; ao major dentista Alvaro Luiz Vieira Lima; aos segundos tenentes mestres de musica João Victor de Oliveira e Miguel Portella de Carvalho; no posto de 2º tenente o sub-tenente Cicero Januario dos Santos; o 2º tenente convocado Cherubino Alvares Morales; o 2º tenente convocado José Luiz Sant'Anna; o sargento ajudante amanuense Frederico Solon Sampaio Ribeiro Netto, o sargento ajudante de aviação José Silvino dos Santos, ambos no posto de 2º tenente; o sargento musico Raymundo Leituga, os primeiros sargentos Eugenio Simões do Nascimento, Antonio Luiz de Souza, o primeiro com o soldo de 2º tenente e o 2º no posto de 2º tenente; primeiros sargentos Joaquim de Souza Tavares e Francisco da Costa Marinho, e no posto de 2º tenente e respectivo soldo o 1º sargento enfermeiro Vicente Montenegro Coutinho.

Concedendo reforma ao capitão de infantaria Edy Bittencourt Brigido, ao 1º sargento radiotelegraphista da aviação Antonio José de Salles; no posto de 2º tenente ao 1º sargento João Roberto; e reformando o 2º tenente Otilio Carneiro da Silva.

Os Banguês terão de cumprir a lei n. 22.981

O DECRETO HONTEM BAIXADO PELO PRESIDENTE DA REPUBLICA

O presidente da Republica assignou decreto-lei dispondo sobre prazo de declarações, instancia de recursos, remoção de usinas de assucar, pelo qual os engenhos, banguês e meio-apparelhos, que até a presente data não apresentarem as declarações a que se refere o paragrapho 2º no artigo 68 do regulamento approvado pelo decreto numero 22.981, de 25 de julho de 1933, deverão fazel-o dentro do prazo de 120 dias, sob pena de serem considerados clandestinos na fórma da lei, cumprindo ao Instituto do Assucar e do Alcool fazer publicar no Diario Official a lista supplementar com os respectivos limites de producção de assucar, visto que a lista com os respectivos limites de producção vigentes, o referido Instituto do Assucar e do Alcool publicará no referido Diario Official dentro de 60 dias.

Ficam dispensados da obrigação de apresentar estas declarações os engenhos que fabricam exclusivamente rapadura, sujeitos, porém, ao registo compulsorio para effeito de cadastro, por parte do mesmo Instituto.

As decisões do Instituto, relativas a quota de producção do assucar e ás permissões para remoção e transferencia de usinas de um Estado para outro, são da exclusiva competencia do presidente do Instituto, no primeiro caso, e da sua Commissão Executiva, por voto unanime, no segundo. De ambas as resoluções, cabe recurso para o ministro da Agricultura e, em ultima instancia, para o presidente da Republica, não podendo qualquer outro orgão ou autoridade conhecer e deliberar sobre a materia.

O TEMPO

PREVISÕES PARA O PERIODO DAS 18 HORAS DE HONTEM ATE' AS 18 HORAS DE HOJE

Districto Federal e Nictheroy: Tempo — Instavel sujeito a chuvas, passando a bom com nebulosidade. Nevoeiro. Temperatura — Estavel á noite e em elevação de dia. Ventos — De sueste a nordeste, sujeitos a rajadas.

Estado do Rio de Janeiro: Tempo — Instavel sujeito a chuvas, passando a bom com nebulosidade. Nevoeiro. Temperatura — Estavel á noite e em elevação de dia.

Previsões validas para o trajecto da estrada de rodagem Rio-S. Paulo, das 18 horas de hontem até as 18 horas de hoje

Tempo — Instavel sujeito a chuvas, passando a bom com nebulosidade. Nevoeiro. Temperatura — Estavel á noite e em elevação de dia. Ventos — De sueste a nordeste, sujeitos a rajadas frescas.

DIARIO CARIOCA

EXPEDIENTE

Propriedade da S./A DIARIO CARIOCA

DIRECTORES:
Horacio de Carvalho Junior
J. B. Martins Guimarães
CHEFE DA REDACÇÃO
Danton Jobim

Endereço telegraphico: DIARIO CARIOCA — Telephones: Gabinete do Director 22 3023 — Administração, 22 3035 — Redacção, 22 1359 e 22 2922 — Officinas, 22 0824 — Assignaturas, 22 3018 — Gravura, 22 1735

PUBLICIDADE, 22-3018

ASSIGNATURAS:

Para o Brasil:		Para o Exterior:	
Anno	50$000	Anno . . .	100$000
Semestre. . .	30$000	Semestre .	55$000

Venda avulsa: Capital, $200; Interior, $300
Aos domingos, $200 — Interior, $300

E' cobrador autorizado o sr. J. L. de Carvalho

INSPECTORES VIAJANTES

Percorrem o interior do paiz a serviço desta folha os srs. Romualdo Perrota e Murillo Macedo, nossos inspectores autorizados.

CORRESPONDENCIA

Toda a correspondencia com valor ou sobre assumptos que entendam com assignaturas e outros de interesse da administração deve ser dirigida ao gerente do DIARIO CARIOCA

REPRESENTANTE EM B[illegible]ONTE:
OSWALDO MASSOTE

ou das preferencias politicas. O homem, no

CINEMA

Carole Lombard e Fernand Gravet encontraram-se em Paris! Mas, "o que fizeram" não pode ser contado — O Plaza, segunda-feira, dirá melhor sobre "Escandalos de Amor"...

A encantadora Carole Lombard nos braços de Fernand Gravet em "Escandalos de Amor" que será o cartaz do Plaza a partir de segunda-feira

Amaram-se! Foi um delicioso coktail de amor á franceza, temperado á americana. Era "valendo tudo"! Não havia golpes "prohibidos".

Nessas condições — comprende-se — até Paris tinha que se escandalizar!

E ficou escandalizada mesmo, como vocês todos vão ficar! Carole Lombard começa distribuindo "tabefes" e acaba fazendo farta distribuição de beijos. Fernand Gravet, com uma longa pratica desses combates, aceitava os "tabefes" e os beijos com um só e mesmo cynico sorriso!

— Essa pequena veiu mesmo a calhar! — Dizia Fernand — O medico me recommendára uma pequena desse typo, com esse dinheiro todo, esses olhos, esses tapas e esses beijos!

Para completar, a Warner entregou a direcção de "Escandalos de Amor" ao malicioso Mervyn Le Roy o director que quando tem que contar uma coisa conta mesmo, sem embustes, nem rodeios.

Eis porue "Escandalos de Amor" é, realmente, uma "escandalicosa" e "escandalariante" comedia da Warner Bros.

Além da dupla queridissima, formada por Carole Lombard e Fernand Gravet, temos ainda em "Escandalos de Amor" (Fools for Scandal) Ralph Bellamy, Marcia Ralston, Allenn Jenkins, Isabel Jeans e Marie Wilson.

Porém o resto só se póde conhecer, a partir de segunda-feira proxima, no Plaza.

JUDY GARLAND VAE REAPPARECER!

JUDY E' A "ESTRELLA" DO FILM QUE O CINE METRO APRESENTARÁ NA PROXIMA SEMANA: "DIABINHO DE SAIAS"

Na verdade, Judy Garland só nos appareceu num film: "Broadway Melody 1938". Entretanto, a garota já tem um mundo de "fans", pois muita e muita gente a ouviu, naquelle film, cantando com uma expressão toda sua, numa voz empolgantemente extensa, coisas inesqueciveis como "Everybody Sing" e "Dear Mr. Gable". Agora, satisfazendo á vontade de toda aquella gente, Judy Garland vae reapparecer: a mesma voz impressionante, limpida, envolvente, mas numa "performance" de maior vulto, centralizando todo um film, jogando com todos os episodios, todos os "instantes" da historia. Esse film é "Diabinho de Saias", que o "Metro" vae estrear sexta-feira proxima e de cujo elenco tambem fazem parte o tenor Alla Jones, a excentrica Fanny Brice, e, entre outros, Billie Burke, Reginald Owen, Reginald Gardiner Henry Armetta e Lynne Carver.

Caracterisada, mexendo com Al Jolson ou Eddie Cantor, Judy Garland ahi está num dos seus numeros de canto em "Diabinho de Saias"

Comedia musical — enredo que gira em torno de uma familia amalucada, revolucionaria, cujas tendencias artisticas a levam quasi ao manicomio ou á policia, "Diabinho de Saias" é toda uma esplendida victoria para Judy Garland, que vae impressionar muito mais, ainda, do que em "Broadway Melody 1938.

Mas é preciso não esquecer que Fanny Brice, excentrica por excellencia, dona de uma mimica prodigiosa de bom-humor, constitue um dos mais fortes elementos desse film divertidissimo e encantador que vae, certamente, no "Metro", registar um dos maiores agrados da presente temporada. Após "Diabinho de Saias", então, é que o "Metro" apresentará "Piloto de Provas" (Test Pilot), o film de Clark Gable, Myrna Loy e Spencer Tracy, ora tão ansiosamente esperado.

Bette Davis, a maior actriz da téla, em "Jezebel"

O novo film da star mais premiada pela Academia de Artes e Sciencias Cinematographicas de Los Angeles, chega até nós precedida por chronicas elogiosas e unanimes, que proclamaram um immenso triumpho nos Estados Unidos e em outros paizes onde o film já foi apresentado. E' a historia de uma mulher, que, como a biblica heroina em que sua personagem se inspira, gostava de brincar com o coração dos homens, encontrando, finalmente, seu castigo num amor que agora não mais podia existir!

Parallelamente á intriga são vistas, em "Jezebel", scenas espectaculares, que evocam a grande epidemia que, em 1839 assolou Nova Orleans.

Com a genial Bette Davis se encontram, entre outros, Henry Fonda, George Brent, Donal Crisp, Fay Benter e outros.

Dentro em breve, "Jezebel", com a super-star da Warner, será apresentado no Novo Broadway.

"S. Excia. o Ministro", George Arliss e Chamberlain

(Especial para o DIARIO CARIOCA por BRASIL GERSON)

"S. Excia. o Ministro", que a Broadway vae exhibir segunda-feira e que vive sobretudo da arte notavel de George Arliss, é um film que acabou se transformando, de certo inadvertidamente, num quasi perfeito retrato psychologico das actuaes realidades politicas inglezas.

Elle gira em torno de um incidente diplomatico entre a Inglaterra e uns sheiks poderosos de um paiz distante, e durante todo o seu desenrolar sente-se que Downing Street n. 10, que é a séde do governo britannico, toma parte no enredo, dando-lhe por isso, em muitas e muitas sequencias, um sabor esquisito de jornal sonoro com a "camera" a entrar pelo gabinete dos ministros e a surpreendel-os na sua intimidade caseira.

George Arliss tem ahi dois papeis, ambos difficilimos. Dois irmãos gemeos, que são a um tempo dois caracteres differentes, tomam na vida rumos distinctos. O utilitarista vence em tudo. Faz-se politico, lord, ministro do Exterior. O outro, que fracassou talvez porque amasse a liberdade, foi ser testemunha casual de um crime que se converteu numa dupla chantage: contra a Inglaterra e contra um principe seu amigo e alliado, e cujo pae, rei de vastas terras, uns politicos assassinaram, dizendo ao povo, no emtanto, que tinha sido um joven inglez o assassino. A multidão vem para as ruas e quer represalias. Partem emissarios para Londres e exigem amplos favores para que tudo se acalme. O ministro escutando-os, se intimida. Elle nasceu para accommodar-se e é por isso que deante delle vão triumphar, num conflicto decisivo para o imperio, precisamente aquelles que são contra o povo e, portanto, menos escrupulosos possuem no uso dos recursos com que se conduzem dessas demarches...

A esta altura o film torna-se de facto interessante, vivo, agil, e prescinde mesmo de coisas de amor para agradar. O ministro vae a um comicio e é vaiado. A opinião publica não acredita mais no que elle diz, porque sua politica é feita de recuos e dissimulações; não convence nem empolga. O irmão quer inteiral-o da verdade, e elle o ridicularisa, porque um lord não póde dar attenção a quem não conseguiu nunca passar de um bohemio...

Tendo nas mãos a prova da chantage, toma attitudes extremas para salvar o imperio e o ministro. Quando o povo, no comicio, quer aggredil-o, facilita-lhe a fuga e o substitue ao palco no mão instante da aggressão. Sequestra-o na sua casa, imita-lhe, com a arte propria de George Arliss, a maneira de ser e de agir, vae ao ministerio, discute com os sheiks, confunde-os, é energico, sagaz, altivo e vence, para afinal deixar que o irmão, á hora das recompensas publicas, se beneficie do triumpho que a Inglaterra alcançou por sua causa...

Os dois gemeos são physicamente parecidos, mas seus temperamentos e suas vozes não se confundem. Dahi, sem duvida, o brilho da interpretação que lhes deu George Arliss, um actor que em papeis assim, tão complexos, é sempre agradavel de ver-se.

São os dois valores do film: elle e esse curioso retrato impensado da actual politica exterior, imprecisa e esquisita, que predomina na Inglaterra...

"Sepulcro Indiano", a ansiosamente esperada continuação de "Mysterios da India" será exhibida no Odeon, segunda-feira proxima

"La Jana" a linda interprete do film "Sepulcro Indiano" — da Tobis Cinema — que Ufa-Art Films vae apresentar no Odeon, segunda-feira proxima

Que teria acontecido á formosa bailarina Zitha? Voltaria á India para applacar a furia vingativa do maharadja? Perguntas que pairam no ar. Interesse justo do publico pela sorte da fascinante heroina do film "Mysterios da India" ora em cartaz no Odeon com um successo digno de nota.

A continuação dessa historia desenrolada no mysterioso paiz ao qual muito deve a civilização occidental, é narrada em "Sepulcro Indiano" com o mesmo deslumbramento da primeira época e as mesmas sensacionaes aventuras de Gustav Diessel, Fritz van Dongen, Hans Stuewe, Kitti Janzen e Theo Lingen e "La Jana". Se "Mysterios da India" impressionou, "Sepulcro Indiano" levará esse enthusiasmo ao seu ponto mais alto. Quadros de impressionante belleza, scenas de grande emotividade. Momentos de grande senascionalismo. E, ao lado de tudo isso, um leve tonus humoristico e um fio romantico de maravilhosa tessitutra. Espectaculo com os seus exteriores filmados na India, "Sepulcro Indiano" apresenta novos ballados da formosa "La Jana", a bailarina do corpo esculptural, disputada por um poderoso principe e defendida de todos os riscos pelo europeu por quem se apaixonara.

"Sepulcro Indiano" estará em cartaz a partir de segunda-feira proximo no Odeon.

"Condemnado á Morte", segunda-feira, dia 8, no Pathé Palacio

A Metro G. Mayer, apresentará a partir de segunda-feira na téla do Pathé Palacio, conforme este popular cinema da Cinelandia nos vem annunciando, em empolgante drama, no qual Bruce Cabot, artista incomparavel em seu papel, nos apparece numa interpretação de rara importancia e destaque.

"Condemnado á Morte", é um film como ha bastante tempo não nos é apresentado. E' um film forte, emocionante, de grande acção e dramaticidade.

Versa sobre a condemnação de um homem de instinctos perversos, que apesar de ser posto em liberdade, condicionalmente, depressa volta para a cadeira, sendo condemnado á morte na cadeira electrica, e tudo faz para salvar-se; conseguindo fugir, mas de um meio tão desastrado, que vem a morrer com uma descarga electrica fantastica, quando pretendia fugir, valendo-se dos fios electricos.

Podemos affirmar que "Condemnado á Morte" não é um caso commum de drama policial. Tem ainda como interpretes: Virginia Bruce, Edward Moris, John Walden, etc.

Deanna Durbin voltou hontem em "Louca Por Musica"

Deanna Durbin, actualmente a maior figura das maiores attracções de Hollywood, protagonista do inesquecivel film "100 Homens e Uma Menina", que o nosso publico viu no inicio da presente temporada, voltou em uma extraordinaria producção da Nova Universal, que a todos encantou hontem no São Luiz.

Além do seu papel interpretativo de uma alumna de um aristocratico collegio, na Suissa, tem importancia primordial nesse film, como se póde presumir, a parte musical assignalada com a sympathia da juvenil estrella.

Uma das 4 interpretações musicaes, é a "Ave Maria" de Gounod, com o acompanhamento de côro dos meninos cantores de Vienna; as outras 3, que canta, foram especialmente escriptas para ella por Jimmy Mc Hugh e Haroldo Adamson e que deixaram encantadora impressão com seus lindos motivos melodiosos.

Chamam-se estas canções: "I Love to Whistle", "Chapel Bells" e "Serenade to the Stars".

Em "Louca por Musica" intervem o conjunto de Harmonicas de Cappu Barra, e nos papeis principaes ao redor de Deanna Durbin, estão conhecidos astros: Herbert Marshall, Gail Patrick, Arthur Treacher e William Frawley.

Integram o quadro juvenil Helen Parrish, Marcia Mae Jones e Jackie Moran

A Nova Universal, o São Luiz, o director Norman Taurog, o productor Joe Pasternak, merecem nossos parabens por nos terem presenteado tão grandioso e lindo film.

O extraordinario successo do novo programma do Alhambra

Agradou colossalmente o programma novo, de palco e films, que o Alhambra, o unico Music-Hall do Brasil, offereceu hontem no seu publico, que é toda a cidade.

Essa combinação feliz da Companhia Brasileira de Cinemas e Casino Atlantico, de offerecer no Alhambra, as melhores attracções mundiaes, está constituindo o espectaculo preferido do Rio, pois Duque, o competente director artistico do Casino Atlântico, e a Empresa Luiz Galvão, organizadora desta temporada theatral, não têm poupado esforços afim de que os espectaculos do Alhambra sejam sempre novidades sensacionaes.

E sómente esta semana, teremos opportunidade de vêr no Alhambra, Chefalo, o maior magico do mundo, e novos trabalhos de illusionismo e magia — uma hora de verdadeira maravilha e alegria; e ainda o gozadissimo film da Columbia, "Estrellinha do Barulho" com o recente Fox-Movietone "Visita dos Soberanos Inglezes a Paris".

TONICO BAYER *fonte de vigor e de alegria*

O TONICO BAYER é um precioso auxiliar do desenvolvimento normal das creanças, tornado-as fortes, sadias e alegres.

• Rapidos e permanentes são os effeitos do TONICO BAYER: enriquece o sangue, vigoriza os musculos, fortalece o cerebro e os nervos. As creanças o tomam com prazer, devido ao seu sabor agradavel.

Que é o Tonico Bayer. *O Tonico Bayer contém vitaminas, extractos de figado, phosphatos, calcio e outros elementos de grande valor reconstituinte. Sua formula resultou de longos annos de estudo nos famosos Laboratorios Bayer.*

Para que serve o Tonico Bayer

Contra debilidade, esgotamento, depressão nervosa, falta de appetite, neurasthenia, dyspepsia, anemia, enfraquecimento. É tambem ideal para apressar a convalescença depois das enfermidades debilitantes.

BAYER

Dê Tonico Bayer a seus filhos

TONICO BAYER

BOM PARA TODOS

CARTAZ DO DIA

SÃO LUIZ — "Louca por Musica" (Universal) com Deanna Durbin, Herbert Marshall e Gail Patrick. — Horario: 2 — 4 — 6 — 8 e 10 horas.

PLAZA — "Céu Roubado" (Paramount) com Gene Raymond" e Olympe Bradna. — Horario: 2 — 4 — 6 — 8 e 10 horas.

METRO — "Vive, Ama e Aprende" (Metro Goldwyn) com Robert Montgomery e Rosalind Russel. — Horario: 1/2 — 2 — 4 — 6 — 8 e 10 horas.

PALACIO — "Caipiras da Fuzarca" (20th Century Fox) com os Irmãos Ritz. — Horario: 2 — 4 — 6 — 8 e 10 horas.

ALHAMBRA — "Estrellinha do Barulho" (Columbia) no Palco — Chefalo programma inteiramente novo — Horario do palco ás 4 — 8 e 10 horas.

ODEON — "Mysterios da India" (Ufa-Art-Films) com a bailarina La-Jana. Horario: 2 — 4 — 6 — 8 e 10 horas.

IMPERIO — "Mocidade Gloriosa" (Columbia) com Jimmy Durante. — Horario: 2 — 3.40 — 5.20 — 7.00 — 8.40 e 10.20 horas.

PATHE' PALACIO — "O Poder da Magia" (Universal) com Charles Quigley e Rosalind Keith. — Horario: 2 — 3.40 — 5.20 — 7.00 — 8.40 — e 10.20 horas.

BROADWAY — "A Unica Solução" (Warner) com Kay Francis e William Powell. — Horario: 2 — 3.40 — 5.20 — 7.00 — 8.40 e 10.20 horas.

REX — "Um Susto e Uma Corrida" (R. K. O.) com Leille Bull, Richard Lane e June Travis. — Horario: 2 — 3.40 — 5.20 — 7.00 — 8.40 e 10.20 horas.

CENTRO

ELDORADO — "A Baroneza e o Mordomo" e "Calumnia".

PARISIENSE — "Onde o Ouro se Esconde" e "Um Simples Assassinato".

OPERA — "Felicidade de Mentira" e "A Princeza e o Galã".

METROPOLE — "A Marca do Zorro" e "Charlie Chan em Monte Carlo".

PATHE' — "O Ultimo Trem de Madrid e "O Estouro da Boiada".

POPULAR — "Uma Nação em Marcha", "3 Pequenas do Barulho" e "Patrulha da Fronteira".

FLORIANO — "Os Tres Magos da Aegria" e "Um Milhão por um Marido".

PARIS — "Confissão de Mulher" e "A's Portas de Shanghai".

S. JOSE' — "Sonho de Moça".

IRIS — "ascinante Perigosa" e "O Idolo de Barro".

IDEAL — "Tres Moças Sabidas" e "Anjo".

MEM DE SA' — "Scipião, o Africano" e "Patrulha da Fronteira".

LAPA — "Ali Babá é Bom Bola" e "Duello á Meia Noite".

BAIRROS

POLYTHEAMA — "Levada da Bréca" e "Fanfarrão das Arabias".

GUANABARA — "Cupido é Moleque Teimoso".

NACIONAL — "Porque o Diabo Quiz" e "Mascara de Seda".

PIRAJA' — "Sonho de Moça".

VARIETE' — "O Homem do Povo" e "Mr. Borralheiro".

IPANEMA — "Guia de Amor" e "A Necessidade Obriga".

ATLANTICO — "La Habanera".

RIO BRANCO — "Amar não é sopa" e "A Dupla do Outro Mundo".

AMERICANO — "Fanfarrão das Arabias" e "Heróes das Selvas".

CENTENARIO — "O Prisioneiro de Zenda" e "Azes Negros".

AVENIDA — "Tres Moças Sabidas".

AMERICA — "Levada da Bréca".

BRASIL — "Vogas de Nova York" e "Lei das Montanhas".

D. PEDRO — "Radio Bar" e "Princeza Bohemia".

BANDEIRA — "Loucuras Collegiaes" e "Estudantes Felizardos".

GUARANY — "Valle do Paraiso" e "Heidi".

APPOLO — "Vingança de Tarzan" e "Aeroplano Sinistro".

S. CHRISTOVÃO — "A Dupla do Barulho" e "Melodia para Dois".

TIJUCA — "Charlie Chan em Monte Carlo" e "Nas Garras da Féra".

VILLA ISABEL — "Sonho de Moça".

VELO — "Fascinante Perigosa" e "O Rei do Hippodromo".

SMART — "Club dos Solteirões" e "Desmascarando um Impostor".

CATUMBY — "Odette" e "Heróes sem Gloria".

HELIOS — "Feliz aterrisagem" e "Nas Aguas do Culpado".

EDISON — "Rainha Victoria" e "A' Arrancada da Victoria".

HADDOCK LOBO — "Uma Nação em Marcha" e "Um Simples Assassinato".

GRAJAHU' — "Os Tres Magos da Alegria".

MARACANÃ — "O Prisioneiro de Zenda".

FLUMINENSE — "A Baroneza e o Mordomo" e "Até Parece Doença".

SUBURBIOS
(CENTRAL)

MEYER — "A Marca do Zorro" e "Nas Azas da Fama".

MASCOTE — "Labyrinthos do Destino" e "Bulddog Drummond".

PARA TODOS — "O Estouro da Boiada" e "O Ultimo Trem de Madrid".

PALACIO - VICTORIA — "Os Castiçaes do Imperador" e "Feiticeiro Enfeitiçado".

BEIJA-FLOR — "Esquadrão Branco" e "Azes Negros".

PIEDADE — "La Bohême" e "Até Parece Doença".

ALPHA — "Submarino D-1" e "Entre Ladrões".

MODELO — "Feliz aterrisagem" e "Aeroplano Sinistro".

MADUREIRA — "Vogas de Nova York" e "Nas Aguas do Culpado".

SUBURBIOS
(LEOPOLDINA)

PARAISO — "Captiva e Captivante".

RAMOS — "Madame Walewska".

ORIENTE — "Anjo".

PENHA — "Captiva e Captivante".

SANTA CECILIA — "O Amor é uma Delicia".

Conselho dos Superiores Carmelitas do Sul do Brasil

SUA INSTALLAÇÃO, HOJE, NO RIO GRANDE

RIO GRANDE, 29 — Encontra-se aqui o reverendo Marcelo do Menino Jesus, provincial dos carmelitas descalços da Hespanha. S. revma. viaja pela America do Sul, visitando as casas do Brasil, Bolivia, Uruguay e Equador. Nesta cidade, frei Marcelo presidirá o Conselho dos Superiores Carmelitas do Sul do Brasil, que se realizará amanhã.

Para tomar parte no referido conselho, acham-se aqui os reverendos Florentino de S. José, vigario provincial no Rio Grande do Sul, e Aurelio de São José, superior do convento de Porto Alegre. — (A. N.).

"Idolo da Torcida", segunda-feira, no Pathé Palacio

UM FILM DA NOVA UNIVERSAL!

John Wayne, astro do athletismo da Nova Universal, que apparecerá no film de caracter sportivo, "Idolo da Torcida", foi o az do scratch norte-americano de foot-ball, a honra mais procurada por todos os jogadores de foot-ball nos Estados Unidos.

"O Idolo da Torcida", de um thema de tonalidade alegre, conta-nos a historia de um ex-campeão de interior que é contratado para actuar num team de "hockey" sobre o gelo e a quem por fim se enamora de sua victima, com a qual póde realizar seu sonho dourado que era possuir uma fazenda de criação de aves.

O film é excellente, francamente comico, no qual John Wayne brilha no lado de um bom elenco, destacando-se Sheila Bromley, que descende de uma familia celebre, George Loyd, que interpreta o papel de gangster, conseguiu a sua fama de atirador no cinema, honestamente. Foi atirador campeão durante dez annos do exercito americano e ainda, Billy Burrud, Russell Hopton, etc.

Dorothy Lamour e Ray Milland vão voltar em "Idyllio na Selva"

Ray Milland o galan de Dorothy Lamour em "Idyllio na Selva" um film que o Plaza vae exhibir

Dorothy Lamour e Ray Milland, os inesqueciveis interpretes de "A Princeza das Selvas", o film que ainda vive na memoria dos fans, vão voltar a conquistar os applausos do publico em "Idyllio na Selva", o encantador super-film que o Plaza vae exhibir dentro de poucos dias.

Dois pontos igualmente notaveis podem ser desde logo destacados nesta producção: o modo como a camera fixou a poetica belleza das paisagens tropicaes que servem de fundo ao empolgante argumento, e a feliz interpretação de Dorothy Lamour, assim como a dos demais actores do optimo elenco: Ray Milland, Lynne Overman, Dorothy Howe, etc.

Entre os attractivos de "Idyllio na Selva", devem ser salientados ainda os melodiosos fox-blues com que a deliciosa Dorothy deleita os nossos ouvidos e a maravilha do colorido "technicolor", que deslumbra os nossos olhos com a belleza esculptural da moreninha de personalidade magnetica.

TURF

A Reunião Desta Tarde no Hippodromo Brasileiro

1ª CARREIRA

HARPAGAO, 52 kilos — Fracassou em seu ultimo compromisso. Anteriormente, entretanto, havia ganho de Niobe, Yóra e Industrial. Pode figurar bem nesta nova opportunidade

ATUMAN, 50 kilos — Em sua ultima exhibição foi quinto de Yóra, Marechal, Niobe e Industrial. Como a distancia diminuiu duzentos metros, tem mais chance agora.

VODKA, 48 kilos — Ainda não correu este anno. Reapparece em regulares condições.

MARECHAL, 56 kilos — Vem de secundar Yóra, livre da qual é capaz de fazer seu o triumpho.

ADAGA, 48 kilos — Achamos essa concorrente fraquinha, mesmo com esse peso.

COMMODORO, 48 kilos — Suas ultimas actuações não autorizam consideral-o adversario.

PICOLINO, 52 kilos — Sem grandes pretenções.

NAVALHA, 50 kilos — Vem de escoltar, com 54 kilos, Segura, Regia e Violet le Duc, que agora estão ausentes. E' inimiga.

MAIRY, 56 kilos — Não deve ser desprezado, pois vem de turmas mais altas.

URICANA, 50 kilos — Suas possibilidades são muito diminutas.

KASICO', 48 kilos — Mesmo com esse peso, não acreditamos que possa ganhar.

INDUSTRIAL, 48 kilos — Não têm sido de todo más as suas ultimas performances. Está ahi, está ganhando.

2ª CARREIRA

ARYPURU', 56 kilos — Suas melhoras vêm sendo visiveis de carreira em carreira. Em sua penultima apresentação ganhou de Perdulario e Saquarema, em areia pesada, e no ultimo domingo, na grama macia, só perdeu para Gandaia, derrotando Lido, Quadrante, Kalifa, Belartes, Gagé e Grato. E' um dos provaveis ganhadores.

SAQUAREMA, 54 kilos — Ha tres semanas conseguiu seu primeiro successo, derrotando Grey Girl e Perdulario. Em condições de repetir.

ANERVO, 56 kilos — Reappareceu ha pouco nesta turma como um dos provaveis ganhadores e foi apenasmente o ultimo nesta turma. Vamos ver agora.

BRAU'NA, 54 kilos — Em seu ultimo compromisso perdeu somente para Quintilha, Gagé e Aprompto Jr. Anteriormente havia secundado seguidamente Cambuquira e Colorado. E' sempre inimiga temivel.

KALIFA, 56 kilos — Vem melhorando aos poucos. Competidor discreto.

ABACAXI, 56 kilos — Suas ultimas actuações não fazem suppol-o concorrente.

3ª CARREIRA

SOLIMOES, 56 kilos — Vem de tres segundos logares consecutivos, o ultimo dos quaes no sabbado passado, quando só perdeu para Mancenilha, derrotando a maioria dos inimigos de agora. E' o candidato do retrospecto.

MEXICO, 56 kilos — Muito ligeiro, mas muito frouxo. Na hora H encontra sempre dois para ganhar delle. Assim aconteceu em sua penultima exhibição, quando perdeu nos ultimos momentos para Perdulario e Lamina, em 1.400 metros, e o mesmo succedeu no ultimo sabbado, quando foi dominado por Mancenilha e Solimões. Se folgar na frente, pode até ganhar.

LIBER, 54 kilos — Vae fazer a sua estréa hoje, regularmente movida.

MALABA', 54 kilos — Já correu este anno nove vezes sem conseguir uma unica collocação. Por ahi pode-se aquillatar da sua pouca chance.

GATILHO, 56 kilos — Não o recommendam as suas quatro actuações nesta temporada.

QUERIDINHA, 54 kilos — Não cremos que possa ganhar.

GRAJAHU', 56 kilos — Este anno correu oito vezes sem lograr uma collocação. Entretanto, no ultimo sabbado deu alguma impressão no meio do percurso, quando andou figurando entre os ponteiros.

4ª CARREIRA

TANA, 51 kilos — Seu triumpho no ultimo sabbado era considerado certo e acabou entrando em sexto logar nesta turma. Antes desse fracasso havia secundado Katurno, dominando Miss Bá e Salvrgan. Convém notar que, de sabbado para hoje, baixou cinco kilos. Capaz de rehabilitar-se.

XAMETE, 54 kilos — Está para ganhar ha muito tempo. No ultimo sabbado baixou para essa turma, sendo dominado apenas por Miss Bá e Caciula. Com a ausencia dessas duas eguas torna-se o mais viavel ganhador.

PATRULHA, 49 kilos — O peso leve é um dos factores da sua chance.

JARDINEIRA, 50 kilos — Só corre bem na grama. Em terreno arenoso, não está na carreira.

UGERE, 56 kilos — Baixou de turma. Mesmo assim, não acreditamos.

MEDOC, 49 kilos — No dia em que se apanhar numa pista secca, brilhará na certa.

FILM, 56 kilos — Ha quinze dias, nesta turma, foi simplesmente o ultimo collocado. Só se melhorou muito, muitissimo.

5ª CARREIRA

NIOBE, 53 kilos — Em sua ultima apresentação conseguiu escoltar Yóra e Marechal. E' candidata á victoria.

TENDY, 48 kilos — Nada a recommenda.

FILHINHO, 50 kilos — Antes do seu ultimo fracasso havia secundado Madureira. Competidor discreto.

KONG, 52 kilos — No ultimo sabbado produziu boa performance ao secundar Itatinga. Pode desta feita ganhar.

URCA, 56 kilos — Vae actuar agora numa turma bem mais camarada da que vem de actuar. Deste modo, não deve ser desprezada.

LAILA, 49 kilos — Sabbado passado foi terceira de Itatinga e Kong. E' capaz de uma surpr... agora, leve como vae.

COROADA, 54 kilos — Foram pessimas as suas duas ultimas performances.

NHÔ ZUZA, 54 kilos — Nada fez em suas quatro apresentações este anno. E nada deve fazer agora.

SEGURA, 48 kilos — Estranhou a nova turma no ultimo sabbado.

CANNES, 56 kilos — A turma é tão camarada que é impossivel que não obtenha collocação

VICTORIA REGIA, 54 kilos — — Não acreditamos em seu triumpho.

AEDO, 50 kilos — Vem de escoltar Itatinga, Kong e Laila. Inimigo.

6ª CARREIRA

BILL — 48 kilos — Sabbado passado foi boa a sua performance, pois só perdeu para Sabre, dominando, entretanto, entre outros, Bomsuccesso e Seu João. Com a ausencia do primeiro, sua chance é grande.

QUINCAS BORBA, 53 kilos — Vem actuando tão mal ultimamente que se não lhe pode depositar confiança.

XIQUE XIQUE, 56 kilos — Vae estrear numa turma que lhe convém.

MISS BA', 52 kilos — Acaba de ganhar na turma immediata, derrotando Caciula e Xamete. Em condições de bisar o feito.

SOISSONS, 53 kilos — Reapparece em boas condições e capaz de pregar um susto se o deixarem correr muito folgado na frente.

ESPLIN, 53 kilos — A turma lhe convém, mas vem actuando tão mal ultimamente!

MAY BE, 56 kilos — Mais uma vez baixou de turma. Pode figurar.

BOMSUCCESSO, 55 kilos — Grande adversario. Vem de escoltar Sabre e Bill, com 56 kilos.

URAQUITAN, 54 kilos — Vem de fracassar depois de duas brilhantes victorias nesta turma. Capaz de rehabilitar-se.

SEU JOAO, 49 kilos — Com mais tres kilos só perdeu para Sabre e Bill no ultimo sabbado Com a ausencia do primeiro, parece o mais serio adversario do segundo.

KATURNO, 52 kilos — Acaba de conseguir dois bonitos triumphos na turma immediata. Suas condições são boas e não ficariamos admirados se viésse a figurar bem nesta companhia

OITIBO', 49 kilos — Leve como irá, se folgar na frente, poderá até ganhar.

7ª CARREIRA

REFALOSA, 53 kilos — Levando apenas 49 kilos ganhou nesta turma no ultimo domingo na grama, derrotando Elynor, Mandarim, Sanguenol e Sommeil. Pode bem bisar a proeza.

ELYNOR, 48 kilos — Em seguida á uma série de feias performances, conseguiu secundar Refalosa no ultimo domingo, na grama. Em condições de desforrar-se.

MANDARIM, 55 kilos — Dava nove kilos a Refalosa e onze a Elynor, quando perdeu para essas duas eguas no ultimo domingo. Como favorece-as somente em dois e sete, respectivamente, é uma das boas indicações do programma.

ZUG, 48 kilos — Com esse mesmo peso, em seu ultimo compromisso, só perdeu para Mandarim. Recebia, então, seis kilos desse adversario e agora, sete. Para a dupla não está mal indicado, podendo até ganhar.

MARONSITO, 58 kilos — A turma é agora mais camarada. O peso, entretanto, parece-nos excessivo.

MANGO, 49 kilos — Suas ultimas actuações não o recommendam. Vae leve, todavia.

NOSSOS PROGNOSTICOS

Marechal — Harpagão — Industrial

Arypuru' — Brauna — Saquarema

Solimões — Mexico — Grajahu'

Xamete — Tana — Patrulha

O SENSACIONAL PROGRAMMA NOVO do ALHAMBRA

ESTA' MARAVILHANDO TODO O RIO !...

HOJE — Palco ás 16, 20 e 22 horas — HOJE

Continuação do formidavel successo de

CHEFALO

O maior magico do mundo, seus anões e o gigante

EM UM COLOSSAL PROGRAMMA NOVO

E o gozadissimo film da Columbia

ESTRELLINHA DO BARULHO

POLTRONAS, 4$000 — Meias entradas e estudantes, 2$000

Dr. A. J Peixoto de Castro

Faz annos hoje o dr. A. J. Peixoto de Castro.

O illustre turfman patricio é merecedor da nossa mais justa admiração.

Espirito de escól, coração magnanimo, dono de uma personalidade inconfundivel, o anniversariante de hoje tem em cada chronista de turf um amigo sincero, leal e dedicado.

Dynamico, homem do seculo, o dr. Peixoto de Castro revolucionou o nosso turf. Como proprietario, seus pupillos brilharam em nossas pistas. E como criador, seus "crioulos" superaram logo de inicio todos os records.

Ao illustre anniversariante as nossas effusivas felicitações.

A hora da 1.ª carreira

A primeira prova da reunião de hoje, na Gavea, será corridas ás 14 horas.

Niobe — Kong — Filhinho
Bill — Seu João — Bomsuccesso
Mandarim — Zug — Refalosa

1ª carreira — Premio "Miss Bá" — 1.400 metros — 3:500$.

		Ks.
	(1 Harpagão, Coutinho	52
1	|2 Atuman, C. Brito ..	50
	(3 Vodka, O. Serra. ..	48
	(4 Marechal, D. Ferreira	56
2	|5 Adaga, F. Mendes ..	48
	(6 Commodoro, N|C. ..	48
	(7 Picolino, R. Silva ..	52
3	|8 Navalha, N|C.	50
	(9 Mairy, P. Simões ..	56
	(10 Uricana, S. Bezerra	50
4	|11 Kasicó, A. Brito. ..	48
	(12 Industrial, J. Santos	48

2ª carreira — Premio "Mancenilha" — 1.400 metros — 4:000$000.

		Ks.
1—1	Arypuru', S. Batista	56
2—2	Saquarema, R. Freitas	54
3—3	Anervo, S. Bezerra..	56
4—4	Braúna, C. Pereira..	54
5	(5 Kalifa, N|C...	56
	(6 Abacaxi, P. Gusso ..	56

3ª carreira — Premio "Itatinga" — 1.400 metros — 5:000$.

		Ks.
1—1	Solimões, R. Freitas	56
2	(2 Mexico, P. Gusso ..	56
	(3 Liber, P. Vaz.	54
3	(4 Malabá, J. Canales	54
	(5 Gatilho, C. Pereira .	56
4	(6 Queridinha, F. Cunha	54
	(7 Grajahu', H. Soares	56

4ª carreira — Premio "Veronica" — 1.500 metros — 3:500$.

		Ks.
1—1	Tana, H. Soares. ..	51
2	(2 Xamete, P. Gusso ..	54
	(3 Patrulha, O. Serra ..	49
3	(4 Jardineira, A. Dias..	50
	(5 Ugeré, J. Canales ..	56
4	(6 Medoc, S. Batista ..	49
	(7 Film, D. Ferreira ..	56

5ª carreira — Premio "Sabre" — 1.500 metros — 3:500$000 — Betting.

		Ks.
	(1 Niobe, H. Soares. ..	53
1	|2 Tendy, A. Brito.. ..	48
	(3 Filhinho, A. Rosa ..	50
	(4 Kong, W. Andrade ..	52
2	|5 Urca, G. Costa.. ..	56
	(6 Laila, R. Silva.. ..	49
	(7 Coroada, J. Mesquita	54
3	|8 Nhô Zuza, F. Mendes	54
	(9 Segura, D. Ferreira	48
	(10 Cannes, C. Pereira ..	56
4	|11 V. Régia, P. Simões	54
	(12 Aedo, O. Serra.. ..	50

6ª carreira — Premio "Chirgwin" — 1.600 metros — Réis 3:500$000 — Betting.

		Ks
	(1 Bill, O. Serra.. ..	48
1	|2 Q. Borba, F. Cunha	53
	(3 Xique Xique, L. Mesz.	56
	(4 Miss Bá, J. Mesquita	52
2	|5 Soissons, W. Andrade	53
	(6 Esplin, G. Costa ..	53
	(7 May-be, J. Canales	56
3	|8 Bomsuccesso, Simões	55
	(9 Uraquitan, Bezerra	54
	(10 Seu João, Coutinho	49
4	|11 Katurno, F. Mendes	52
	(" Oitibó, D. Ferreira	49

7ª carreira — Premio "Caniçula" — 1.600 metros — 4:000$ — Betting.

		Ks.
1—1	Refalosa, J. Mesquita	53
2—2	Elynor, T. Batista ..	48
3—3	Mandarim, S. Batista	55
4—4	Zug, L. Leighton ..	48
5	(5 Maronsito, W. Andr.	58
	(6 Mango, O. Coutinho	49

A reunião de amanhã

1.º Premio "Xyleno" — 1.500 metros — 10:000$000.

		Ks.
1—1	Revisão S. Batista ..	53
2—2	Pogyruá J. Mesquita ..	55
3—3	Zingador H. Herrera .	55
4—4	Relator A. Molina ..	55
5	(5 S. O. S. W. Cunha .	55
	(6 Zio J. Canales	55

2.º Premio "Zaga" — 1.500 metros — 10:000$000.

		Ks.
1—1	Xintan A. Rosa	55
2—2	Fé S. Batista	53
3—3	Rhapsodia J. Mesq. .	53
4—4	Valmy P. Gusso .. .	55
5—5	Odax L. Leighton ..	55
"—"	Seymour A. Molina ..	55

3ª carreira — Premio "Vendôme" — 1.400 metros — 4:000$.

		Ks.
	(1 Veronica S. Bezerra	58
1	| 2 Estrellita O. Serra ..	51
	(3 Yóra A. Brito	50
	(4 Lumine G. Costa .. .	54
3	| 5 Madureira L. Leight.	51
	(6 Buppy F. Cunha	58
	(7 Ufal S. Batista	52
3	| 8 Chicote D. Ferreira ..	53
	(9 Mineral C. Morgado	50
	(10 Itatinga J. Canales ..	52
4	|11 Zarda P. Simões .. .	52
	(12 Casanova W. Cunha .	58

4.ª Carreira — Premio "Tinteiro" — 1.200 metros — 4:000$

		Ks.
1	(1 Doyatanga P Gusso .	54
	(2 Pinhal R. Freitas .. .	56
3	(3 Nerone F Cunha .. .	56
	(4 Smoky H. Herrera ..	56
3	(5 Gandaia L. Leighton .	54
	(6 Cadete G. Costa	56
4	(7 Onix A. Molina	56
	(8 Piracuama P Vaz .. .	56

5ª Carreira — Premio "Capuá" — 1.600 metros — 4:000$.

		Ks.
1	(1 Dominó P Gusso .. .	58
	(2 Galopador G. Costa ..	55
2	(3 Tejo O. Coutinho ..	52
	(4 Susan L Leighton ..	55
3	(5 Raio do Luar Soares .	46
	(6 Nababo A. Brito .. .	50
	(7 Pau d'Alho Mendes .	51
	(8 Sabre O. Coutinho ..	50
4	| 9 Catu' J. Mesquita .. .	52
	(" Ijuhy S Batista .. .	53

6.ª Carreira — Premio "Micuim" — 1.600 metros — 4:000$

		Ks.
1—1	Satania H. Soares .. .	51
2—2	Xodosinho Freitas ..	58
3—3	Usolar W. Andrade ..	55
4—4	F. d'Amour Herrera .	53
5	(5 Tapirapé J. Mesquita .	54
	(6 Ortruda P. Gusso .. .	58

7.ª Carreira — Premio OH! — 1.600 metros — 4:000$ — Betting.

		Ks.
1	(Turi A. Molina	54
	(2 Mignon H. Soares .. .	58
2	(3 Ninita N/C	48
	(4 Colorado T. Batista .	49
3	(5 Macassar P. Costa ..	56
	(6 Auditor F. Mendes ..	46
	(7 Cambuquira A. Brito .	48
4	(8 Sylpho L. Leghton ..	52
	(9 Paratigy C. Pereira ..	49
	(10 Ninon G. Costa	50

8.ª Carreira — Premio Classico "Henrique Possolo" — 1.800 metros — 12:600$ — Betting.

		Ks.
1	(1 Yorena O. Serra	54
	(2 Alubia J. Canales ..	58
2	(3 Oricana S. Batista ..	53
	(4 Lorraine A. Dias	50
	(5 Arquero P. Simões ..	57
3	(6 Magno P. Vaz	54
	(7 Fogueada F. Freitas .	50
	(8 Poinsettia Bezerra ..	50
4	(9 Pelotense C. Brito .. .	51
	(10 Sixpenny A. Molina .	56
	(" Finca L Leighton .. .	57

O vencedor do "Chichester Stakes"

LONDRES, 28 — O premio "Chichester Stakes" do programma classico de Goodwood, hoje disputado, foi ganho pelo pôtro de 3 annos, Love Dancer, filho de Royal Dancer, recentemente exportado para o Brasil.

Royal Dancer é o novo garanhão recentemente adquirido pelo dr. A. J. Peixoto de Castro para o seu Haras Mondesir. Esse novo pastor do estabelecimento de criação onde nasceu Negus, deverá chegar na proxima segunda-feira, a bordo do "Highland Brigade".

Os trabalhos de hontem

Trabalharam hontem na pista de areia os seguintes animaes:

REFALOSA, (Walter) e GANDAIA, (Benitez), partida de 600 metros; 360 metros finaes em 23 2|5.

AUDITOR (Flavio) e ARQUERO (Salustiano), partida de 600 metros; ultimos 360 metros 23 2|5; IJUHY, (Salustiano) e TAPIRAPE' (Mesquita), partida de 600 metros; os derradeiros 360 metros foram cobertos em 23".

ZIO, (Canales), partida de 600 metros; ultimos 360 metros 23".

REVISAO, (M. Almeida) e VALMY (P. Gusso), 600 metros (Suave) 41".

PACHUCA, (P. Vaz), partida de 800 metros, os ultimos 700 metros foram cobertos em 44".

SABRE (Osmany), 700 metros em 45".

POGYRUA' (Mesquita) 600 metros em 38".

BURU', (Herrera) 600 metros em 36 1|5.

MI FLETE (Geraldo), duas partidas de 360 metros; a ultima em 24".

MARONSITO, (Waldemiro) e ABEJA (Flavio), 800 metros em 53".

SEYMOUR,, (Molina) e ODAX (Leigthon), 600 metros suavemente em 41".

MAGNO, (P. Vaz), partida de 600 metros em 24".

PALPITADOR, (A. Brito), partida de 700 metros em 23 2|5.

GALOPADOR, (Geraldo) — duas partidas de 360 metros; a ultima em 25".

TURI, (Molina) e SUSAN (Leighton), 700 metros 43".

ONIX, (C. Pereira), duas partidas de 360 metros 38".

RELATOR (Molina), 600 metros em 39 2|5.

BUPPY, (Felix), 700 metros em 44".

NABABO, (A .Brito), partida de 600 metros; ultimos 360 em 24".

CATU' (Mesquita) 700 metros em 45."

Impedidos de actuar hoje

Suspensos pela Commissão de Corridas não poderão actuar na reunião de hoje os seguintes jockeys:

Humbetro Herrera e Walter Cunha.

O aprendiz José Fernandes não poderá intervir no meeting de hoje e de amanhã, por estar suspenso por duas corridas.

"Vida turfista"

Está circulando hoje mais um numero da revista "Vida Turfista", como os anteriores bastante interessante.

"Crack"

Acha-e á venda nos pontos de jornaes mais uma edição da revista especializada do nosso turf "Crack", com bôa materia sobre as corridas de cavallos.

"Turf-Jornal"

Mais um numero do semanario "Turf Jornal" encontra-se hoje á venda.

Para o proximo sabbado, o popular hebdomadario está preparando uma maravilhosa edição, com um augmento de pagina e fartos assumptos turfistas.

Tres forfaits

Até ás dezenove horas de hontem, haviam sido entregues á Secretaria da Commissão de Corridas as declarações de forfait para a reunião de hoje dos seguintes animaes:

Commodoro, Navalha e Kalifa.

De volta ao torrão natal

Para Pernambuco foram embarcados hontem os seguintes animaes Sobrevivo, Iriri e Quitara.

Esses pernambucanos pertencem e foram criados pelo sr. F. J. Lundgren.

De Montevidéo

Acompanhados do tratador Justo Perez chegaram hontem de Montevidéo os seguintes animaes: Cara de Bobo, Adua e Bresine.

Loffredo Subirá Ao Ring Convicto Do Seu Triumpho!

Em Choque Duas Expressões do Box Carioca e Paulista --- Gaucho Promette Uma Semi Final Empolgante

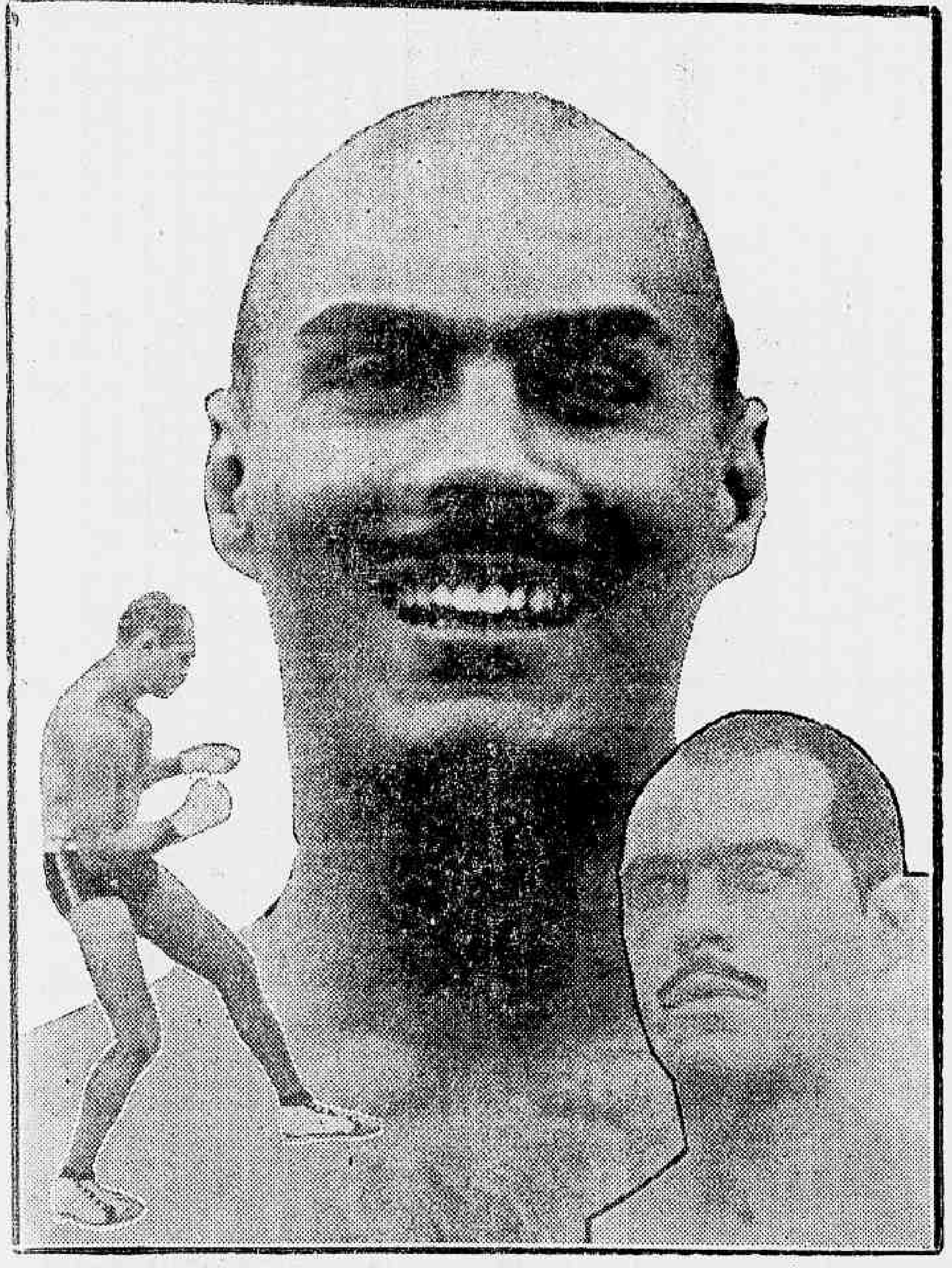

Rubens Soares, considerado a nova esperança do nosso pugilismo

Afinal, na noite de hoje, travar-se-á o anciado encontro entre o campeão brasileiro dos médios e dois meio-médios, respectivamente, Attilio Lofredo e Rubens Soares.

CARACTERISTICOS IMPRESSIONANTES!

Não sómente pelo facto de pelejarem dois campeões brasileiros justifica-se o interesse excepcional verificado em torno do match.

Todas as vozes se choöam, focalizando um detalhe verdadeiramente sensacional: "a desproporção physica dos contendores."

O comprimento dos braços de Rubens, a agilidade technica de Attilio, a altura de um, a combatividade extraordinaria do outro suscitam commentarios os mais complexos.

Scindem-se as opiniões; apontam-se favoritos; ninguem sabe, porém, a qual caberá os loureis da victoria.

UMA VELHA RIVALIDADE RENASCE

Os amantes das actividades sportivas jámais esquecerão a rivalidade acerrima que sempre cercou qualquer competição em que figuravam paulistas e cariocas.

Em todos os ramos do sport esse sentimento regionalista se faz sentir com potencia.

As maiores emoções no box nos foram proporcionadas por paulistas e cariocas ha muito, porém, esse caracter não se salienta nas lides do ring.

Hoje, porém, renasce essa rivalidade com uma força incrivel; é a força motor de todas as opiniões.

Paulista! Carioca!

Lofredo representará o pavilhão bandeirante, emquanto que o "moreno" defenderá as côres da nossa metropole.

DESAGRAVANDO O BRAZAO FAMILIAR

Mantivemos com Lofredo interessante palestra, na qual justificou o desafio lançado ao campeão dos médios.

— Meu irmão perdeu o titulo em condições anormaes; victoria é sempre victoria, mas a familia dos Lofredo sempre primou pelos primeiros postos em qualquer emprehendimento, particularmente no que diz respeito ao box.

O nosso nome sportivo foi sériamente attingido. Urgia uma attitude desassombrada que apagasse a má impressão; coube a mim desaggravar o acontecido.

Mais tarde o meu irmão terá opportunidade de repetir o que eu estou cofiante de realizar.

Subirei a escada do ring convicto que o triumpho não me fugirá das mãos.

O COMPROMISSO DE GAUCHO

Gaucho se firmou decisivamente como uma das grandes esperanças do pugilismo brasileiro. Multas pessoas veem nelle um futuro campeão, um homem com condições para obter posição de realce no pugilismo internacional. Aliás, Gaucho já representou o Brasil galhardamente nos dois camponatos sul-americanos, tendo conquistado o titulo de vice-campeão. Hoje, o futuroso e destemido boxeador do Flamengo, pois que Gaucho é um rubro-negro apaixonado e foi como representante do club de Leonidas que elle se popularizou, voltará a combater. Ostentando o glorioso uniforme do Flamengo, Gaucho enfrentará o santista Carlito, um adversario perigoso, que vem realizando brilhante carreira em São Paulo. O destemido pugilista rubro negro considera-se em optimas condições para a batalha de hoje. Foi elle mesmo quem declarou:

— "Estou em perfeita fórma, Cada vez sinto-me em melhores condições. Estou cuidadosamente preparado para realizar um grande combate e disposto a empregar-me com toda a energia possivel para obter mais uma victoria. Vou combater com o uniforme do Flamengo e o Flamengo não pode ser derrotado."

O PROGRAMMA

O programma do Estadio Brasil, no espectaculo de hoje é constituido das seguintes lutas:

1ª luta — Izidrinho (port.) x Jack Vitrola (bras.) — Seis rounds.

2ª luta — Mario Francisco (carioca) x Rutta (paulista) — 7 rounds.

3ª luta — Gaucho (vice-campeão sul-americano) x Carlito — 10 rounds.

Final — Rubens Soares (campeão bras. dos médios) x Lofredo (campeão dos meio-médios) — 10 rounds.

NAO ESTA' EM JOGO O TITULO DE RUBENS

Noticiou-se, inicialmente, que a peleja principal de hoje decidiria o titulo recem-conquistado por Rubens.

Cumpre destacar, porém, que tal não acontece, uma vez que Oswaldo Lofredo, como "challenger" exigiu esse direito.

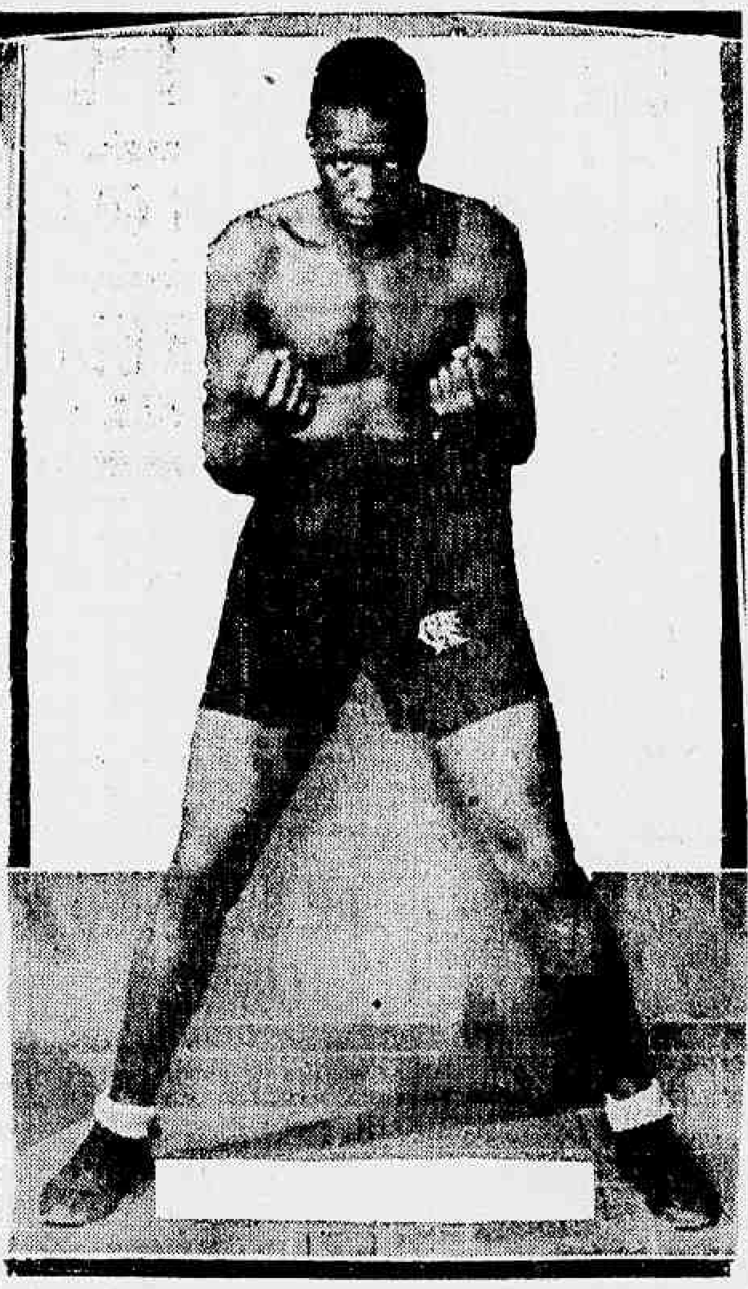

Gaucho, o homem de borracha, athleta dedicado de corpo e alma ao "club mais querido do Brasil"

Os "alvos" preparam-se para o compromisso de amanhã

O São Christovão, obedecendo ás determinações de Pimenta, não treinou em conjunto para o compromisso de amanhã, no Estadio das Laranjeiras, com o Flamengo. Acredita o technico dos alvos esteja em perfeita forma para esse choque, não necessitando os seus pupilos de exercicios com bola. Foram effectuados, por isso, somente ensaios individuaes, constantes de gymnastica respiratoria e pequenas corridas.

Na manhã de hontem e com a presença de todos os effectivos e reservas teve logar o derradeiro treino, que transcorreu num ambiente de franca camaradagem e de enthusiasmo. O unico ausente foi Affonsinho, cuja presença na batalha de amanhã surge como das mais difficeis.

Em palestra com os jornalistas presentes ao exercicio, os alvos confessaram o desejo de que estão possuidos de revidar a derrota soffrida no turno pela larga contagem de 4 x 1. Lembram que ainda podem conquistar o cobiçado titulo do certame, desde que o Fluminense não resista aos seus proximos antagonistas e, por essa razão, procurarão marcar, na tarde de amanhã, um expressivo cartaz.

Doenças ano-rectaes
E DOS INTESTINOS
Dr. Lauro Borges
Tratamento das hemorrhoidas sem operações e sem dôr
RODRIGO SILVA 14 - 5.º
22-1250

São Christovão x Flamengo o Cotejo Maximo da Rodada de Amanhã

Os Matches Complementares

Sá

A L. F. R. J. fará proseguir amanhã o seu Torneio Municipal com a realização de quatro boas pelejas.

Constitue a attracção maxima da rodada o confronto entre as representações do São Christovão e Flamengo. Todas as attenções voltam-se para esse cotejo, em vista da garantia de seu absoluto successo.

Entrarão em luta duas equipes fortes, bem constituidas e capazes de offerecer um espectaculo sensacional.

O match promette phases empolgantes, onde vinte e dois players empregarão o maximo de seus esforços para a conquista de um triumpho.

Os rubro-negros com o regresso de seus melhores cracks têm novamente organizado o seu conjunto e por conseguinte recuperado sua antiga força, o que bem demonstram suas ultimas victorias conquistadas sobre o Paletra Italia Mineiro e Vasco da Gama.

O São Christovão, por sua vez, occupando posição de destaque na tabella de collocação do campeonato, tem o firme proposito de manter sua permanencia no logar que occupa, necessitando para isso da victoria.

A cancha do Fluminense será o local desse match. Carlos O. Monteiro (Tijolo) será o arbitro.

OS MATCHES RESTANTES

Completando a rodada de amanhã serão realizados mais os seguintes jogos:

America x Bangú.
Botafogo x Bomsuccesso.
Fluminense x Madureira.

Soc. Ben. e S. M. dos Auxiliares de Imprensa

De ordem do sr. presidente convido-vos a comparecer em nossa séde social no dia 31 do corrente, ás 17 horas, afim de, em Assembléa Geral Ordinaria, deliberar sobre a seguinte ordem do dia:

1.º — Leitura e approvação da acta anterior; 2.º Balancete do 1.º semestre de 1938; 3.º Nomeação da Commissão de Justiça.

Por se tratar de assumptos de maxima importancia, espero o vosso comparecimento.

Paschoal Signorelli, Secretario.

RAIOS X
EXAMES RADIOLOGICOS EM RESIDENCIA
Drs. Victor Côrtes
— E —
Carlos Campos
Diariamente, de 9 ás 11 e 14 ás 18 horas
Assembléa 73, 1.º and.
Tel.: 22-5339

ERYSIPELA
Dr. Mario de Campos
CURA RADICAL
RUA DA CARIOCA, 28. — 1º AND.
Diariamente das 13 ás 19 hs.
Phone: 22-0184.

Concentrados Os "Rowers" Jagunços Para A Grande Regata

Foram suspensos, hoje, no Natação, os preparativos para a regata de amanhã. Os "rowers" jagunços, mais que nunca, estão confiantes na victoria. Os adversarios a enfrentar são, muitos delles mais fortes e experimentados o que, longe de lhes arrefecer o animo, contribue, consideravelmente, para estimular seu enthusiasmo. Derrotistas não encontram logar nas fileiras jagunças. Quanto mais difficil a victoria, mais desejada. Os rapazes da camisa vermelha confiam grandemente na sorte e no seu valor. A menor probabilidade, é-lhes uma larga passagem para o triumpho.

Ainda hoje, pela manhã, estivemos na séde do Natação. Quasi todos os remadores passaram a noite no club e, á nossa chegada, já estavam de saida para o mar. Nas amuradas da praia, curiosos e technicos observadores interessados nos menores movimentos dos adversarios de amanhã.

O oito" de novissimos é o primeiro a deixar a rampa. Familiarizado, já, ao Marambaya, desapparece de nossa vista com incrivel rapidez. Parece que vae vencer.

Após o treino, falamos ao primeiro centro, Carreiro.

— Venceremos. Temos conjunto e, ademais, os meus companheiros ainda não conhecem o travo da derrota. Modestia á parte, eu não faço má figura entre elles. Estamos em perfeita fórma, physica e moralmente.

O "oito" de estreantes é outro conjunto promissor do gremio de Ancora Branca. Quem já lhe assistiu um ensaio, não tem duvidas em reconhecer optimas qualidades nos remadores que o compõe. Nem uma falha sequer é observada nessa admiravel guarnição.

Promette um desenrolar sensacional a prova automobilistica Rio-Vassouras

Promette um desenrolar brilhante a competição automobilistica que entre esta Capital e a Cidade de Vassouras será realizada amanhã. Todas as providencias de ordem technica vêm sendo tomadas pelas commissões locaes, no sentido de garantir aos concorrentes a maior segurança possivel. Uma rêde telephonica especialmente installada fornecerá detalhes do desenrolar da prova, em todo o percurso.

A CLASSIFICAÇAO DO VENCEDOR

Será considerado vencedor de cada categoria o concorrente inscripto na mesma, não desclassificado, que cobrir em menor tempo o percurso comprehendido entre o posto de fiscalização da Inspectoria do Trafego do Districto Federal, na estrada Rio-São Paulo, e o 8º Controle, localizado em Madruga, na estrada da Cidade de Vassouras.

Será considerado vencedor absoluto da prova o concorrente inscripto em qualquer das categorias, não desclassificado, que tiver coberto em menor tempo o percurso estipulado no artigo 9º do Regulamento.

No caso de empate será considerado vencedor o concorrente que tiver corrido com o carro de menor cylindrada. Persistindo o empate, será considerado vencedor aquelle que em maior numero de postos de controle accusar melhor classificação. Se mesmo assim persistir o empate, o premio será dividido pelos concorrentes empatados, ficando as taças e trophéos em poder do Automovel Club do Brasil.

PREMIOS SUPPLEMENTARES

Todas as cidades atravessadas pelos concorrentes á Prova Rio-Vassouras, instituiram trophéos destinados aos que melhor se classificarem na mesma.

A distribuição destes trophéos observará o seguinte criterio:

O de Paracamby, é destinado á categoria "A".

O de Paulo de Frontin é destinado á categoria "B".

O de Sacra Familia é destinado á categoria "C".

O de Morro Azul é destinado á categoria "D".

O de Miguel Pereira é destinado á categoria "E".

O de Paty do Alferes é destinado ao que tiver feito o percurso em menor tempo.

Inicia-se Dentro de Dois Dias o Campeonato da L. C. B.

O São Christovão estreará na primeira rodada

A L. C. B. dará inicio na proxima segunda-feira ao seu campeonato de basket-ball.

São os seguintes os jogos e os "officiaes" designados para a primeira rodada:

Costa Lobo A. C. x Riachuelo T. C. — Rink da rua Costa Lobo, 92. Arbitro — Sylvio Fonseca (fiscal do 1º jogo). Fiscal — Kleber de Carvalho (arbitro do 1º jogo). Apontador — Moacyr de Queiroz. Chronometrista — Georges Gerard. Delegado — Antonio da Costa Braga.

Carioca S. C. x Natação e Regatas — Rink da rua Jardim Botanico nº 638. Arbitro — M. R. Santos (fiscal do 1º jogo). Fiscal — Sylvio Pinto (arbitro do 1º jogo). Apontador — Alberto Garcia de Amorim. Chronometrista — Alberto A. Nogueira. Delegado — Juvenal Moreira da Costa.

Villa Izabel F. C. x S. Christovão A. C. — Rink da Av. 28 de Setembro nº 274. Arbitro — Aladino Astuto(fiscal do 1º jogo). Fiscal — Azuhyl da Costa Rabello. Chronometrista — Sylvio W. Guimarães. Delegado — Clicio Batalha.

Ingresso dos sanchristovenses no jogo com o Flamengo

Realizando-se amanhã, no Estadio das Laranjeiras, a pugna official entre o São Christovão e o Flamengo, a directoria do gremio alvo avisa aos associados do club, por nosso intermedio, que o ingresso dos mesmos será feito pelo portão 5, mediante a apresentação da carteira social e do recibo de quitação.

FERIDAS, RHEUMATISMO E PLACAS SYPHILITICAS
ELIXIR DE NOGUEIRA

ESTA' DOENTE?
Quer saber o que tem? Mande nome, edade, residencia com enveloppe sellado para resposta, á caixa postal n. 3 281 — Rio. — (D. C.)

Em visita de despedida o comte. da guarnição de Pernambuco

O GENERAL LOBATO FILHO PARTE HOJE, A'S 10 HORAS

General Lobato Filho

O general Lobato Filho, recentemente promovido por decreto do governo a esse posto e nomeado para o commando da 7ª Região Militar e guarnição do Estado de Pernambuco, esteve hontem, á tarde, em visita de despedida na sala de imprensa do Ministerio da Guerra. Recebido pelos collegas, o illustre general teve occasião de agradecer as referencias feitas pela imprensa por motivo de sua promoção e, ao mesmo tempo, communicar a sua partida hoje, ás 10 horas, para Recife, afim de assumir o seu novo posto. Depois de alguns momentos mais de palestra, o general Lobato Filho se retirou, sendo acompanhado até o elevador pelos jornalistas acreditados junto áquelle Ministerio.

O ministro da Guerra comparecerá pessoalmente ao embarque do general Lobato Filho, que viajará a bordo do "Siqueira Campos", do Lloyd Brasileiro, acompanhado do seu ajudante de ordens, 1º tenente Edmundo da Costa Nunes.

Aposentadoria compulsoria

UM ESCLARECIMENTO AOS PREFEITOS MUNICIPAES DO ESTADO DO RIO

Em resposta á solicitação do prefeito de Araruama sobre o modo pelo qual deverá proceder quanto aos funccionarios de mais de 68 annos, o director geral do Departamento de Administração dos Municipios encaminhou ao referido prefeito o parecer do director de administração, nos seguintes termos:

"Ultrapassando os 68 annos de edade, o funccionario deverá ser aposentado compulsoriamente. A regra é de se pagar uma pensão que corresponde a tantos trinta avos quantos annos de serviço tem o funccionario. Na falta de lei municipal, parece-me que o decreto estadual n. 2.036 pode ser applicado. Convém, aliás, esclarecer ao prefeito que o funccionario só tem direito adquirido ao exercicio do cargo, ou aos proventos da aposentadoria, se fez concurso e conta mais de dois annos, ou então se não fez o concurso mas tem mais de dez annos de serviço. Fóra dessas condições, a aposentadoria pode ser concedida, mas não ha obrigatoriedade de parte do Poder Publico. Se o funccionario é de fazenda, sendo responsavel de qualquer modo pela gerencia de qualquer importancia, cumpre, preliminarmente proceder á prestação de contas. Solicito a audiencia do Consultorio Juridico".

O anniversario do "Diario Carioca"

EXPOSITIVO REGISTO DE "A SEGURANÇA"

"A "Segurança", brilhante quinzenario carioca, dirigido pelos nossos confrades Alves Pinheiro e S. Braga Filho, assim registou o anniversario do DIARIO CARIOCA:

"DIARIO CARIOCA — Surgindo como uma trincheira que se reclamava num momento de grande evolução politica, DIARIO CARIOCA tem a sua existencia intimamente ligada á historia politica dos ultimos annos.

Nenhum outro como a folha vibrante e popular do sr. Macedo Soares, espirito scintillante de esteta e polemista, tem maior responsabilidade na Revolução e nos regime que se inaugurou em 1930. Suas grandes campanhas de sentido marcadamente populares criaram-lhe uma atmosphera de geraes sympathias, tornando-o o jornal da preferencia publica.

"A Segurança" regista mais um anniversario do querido matutino felicitando os seus illustres directores."

Agua em Abundancia!

MAS, ISTO SERA' EM CAMPOS...

Convidado especialmente pelo prefeito de Campos para inaugurar naquella cidade os serviços de Propaganda Sanitaria e de Doenças Transmissiveis, do Centro de Saude local, o director de Saude Publica do Estado do Rio, dr. Mario Pinotti, teve occasião de visitar demoradamente todos os serviços sanitarios da Manchester fluminense, estudando "in loco" problemas de interesse para o Departamento qu. dirige, especialmente o de abastecimento dagua.

São precarias as condições em que é fornecido o precioso liquido á população campista. A agua de Campos é insufficiente do ponto de vista quantitativo.

De facto, a quóta de 4 milhões de litros por dia fornecida á uma população de 40 mil pessoas é pequena, pois dá, apenas, em média, 100 litros "per capita".

Dessa visita do dr. Mario Pinotti resultará, certamente, a solução do problema, pois s.s. fez sentir ao prefeito campista as intenções do governo fluminense neste particular.

E' preciso accentuar, por outro lado, que do entendimento havido em torno da magna questão ficou patenteada a grande disposição do governo municipal e do povo campista em collaborar na realização do plano de reforma a ser realizado no serviço de abastecimento dagua.

Jornaes e Revistas

NOSSA REVISTA — IRMAOS PONGETTI — RIO

Com o apparecimento dessa elegante publicação o pessoal da Cia. de Fiação e Tecelagem Industrial Mineira — uma das maiores faricas de tecidos do Estado de Minas Geraes, cujos productos tem ampla acceitação nos mercados pela sua optima qualidade— pasa a ter seu orgão official.

Trata-se de uma revista moderna, onde os operarios da Industrial Mineira podem nas horas de folga, rehaver noções de hygiene, conselhos technicos e noticias do movimento interno desse grande estabelecimento, a par de leituras leves que deleitam o espirito.

O dr. Joaquim Inojosa, director-proprietario dessa grande fabrica, prefacia a revista com um brilhante artigo, levando palavras de esperanças, de encorajamento para todos aquelles que dão vida a esta magnifica publicação.

"NOSSA TERRA"

Acaba de surgir o primeiro numero de "Nossa Terra", correspondente ao mez de julho. Tem por fim precipuo esta publicação, editada em rotogravura pelo Ministerio da Agricultura, apresentar, nos seus aspectos mais expressivos, o progresso realizado pelo Brasil no dominio da producção rural.

Constituindo hoje excellente meio de propagação e de realce, em sua elaboração, aos textos diffusos de doutrinação e propaganda, preferiu-se o processo das imagens e dos symbolos estatisticos, porque, harmonizando-se com as exigencias modernas de conhecimento immediato e informação synthetica, facilita e analysa, empolgante e suggestivamente a vulgarização daquella realidade.

Em seu numero de apresentação, "Nossa Terra" fixa em nitidas gravuras aspectos da producção algodoeira, do cacáu, da carnaúba, da borracha, do trigo, do ferro, do café, de aves e bovinos divulgando outrossim a importancia que assume actualmente em nosso paiz o movimento em favor da applicação da machina em larga escala, na nossa agricultura. Deixa ainda ver soberbos representantes da fauna do Brasil e apresenta magnificas paginas sobre reservas florestaes e sobre a obra que se empreende em todo o paiz da fundação de clubes agricolas.

Organizada pela Directoria de Estatistica da Producção, "Nossa Terra" irá focalizando as realizações de hontem, de hoje e de amanhã, não sómente como expressão visual e arithmetica do nosso trabalho e do nosso progresso, senão tambem como fonte de emulação dos brasileiros para que não cessem de trabalhar e não cesse o Brasil de progredir.

VIDA DOMESTICA

Para as senhoras e senhorinhas que na secção "muito em moda" encontram uma segura orientação de elegancia, o apparecimento do grande numero de agosto de "Vida Domestica" representa um verdadeiro acontecimento: em suas paginas estão compendiadas todas as novidades que Paris e Nova York lançam para a presente estação e que a conhecida e querida revista do lar e da mulher estampa em gravuras coloridas de soberbo effeito.

THEATRO CARLOS GOMES

HOJE — A's 16 hs. — HOJE
Ultima vesperal a preços reduzidos — A's 20 e 22 hs.

FRANCEZINHA DA URCA

TERÇA-FEIRA — "NHA' SEVERINA"
Successo de ALDA GARRIDO na protagonista.
Amanhã — "FRANCEZINHA DA URCA".

A Sexta Conferencia Nacional de Aeronautica

O ministro da Guerra, em data de hontem, autorizou o addido militar na Argentina, ten. cel. Aleixo Souto, a aceitar o convite que lhe foi feito pelo Comité Argentino Permanente de Aeronautica para assistir a Sexta Conferencia Nacional de Aeronautica, a realizar-se em Rosario de Santa Fé, entre 12 e 15 de agosto proximo.

Missas Dominical em Jacarépaguá

O irmão juiz da Irmandade de N. S. da Penna, protectora das Artes, Sciencias e Imprensa que se venera, em seu outeiro em Jacarépaguá, deliberou fazer celebrar todos os domingos, missa naquelle santuario ás 9 1|2 horas; assim estão de parabens os fieis catholicos daquelle suburbio, que para o cumprimento do preceito da Santa Igreja, contam com mais um officio religioso.

No mez de setembro proximo, serão celebradas as festividades da excelsa padroeira, estando para esse fim sendo dadas as devidas providencias.

DR. BRANDINO CORRÊA

Molestias do apparelho Genito - urinario no homem ou na mulher — OPERAÇÕES — Utero, Ovarios, prostata, rins, bexiga etc. Cura rapida por processo moderno sem iôi da

GONORRHÉA

e suas complicações — Prostatites, orchites, cystites, estreitamentos, etc. Diathermia Darsonvalização — Rua da Assembléa n. 23-sob. das 14 ás 18 hs. Domingos e feriados ás 7 horas

Bôa digestão Organismo são! As PILULAS DE REUTER asseguram digestão rapida e facil.

Dr. Oswaldo Barbosa

PROF. DE CLINICA MEDICA DA FACULDADE DE MEDICINA DO PARA'

Doenças do figado, estomago, pulmões e coração
Installações completas de electricidade medica, raios X, alta frequencia, banhos hydro-electricos e de luz, raios infra-vermelhos e ultra-violetas
EXAMES DE LABORATORIO
CONSULTORIO, 7 de Setembro, 135, 3.º and.-22-0598
RESIDENCIA — Rua Paulino Fernandes, 82 — Botafogo — 26-2231

Prefeitura Municipal de Rio Bonito

EDITAL

O prefeito municipal de Rio Bonito, Estado do Rio de Janeiro, em face das innumeras facturas e notas de debitos apresentadas á Thesouraria desta municipalidade, correspondente a contas de exercicios anteriores, notando-se, pelas contas apresentadas, despesas realizadas desde o anno de 1935, e porque não estejam registadas, nem existindo tampouco dados na repartição que confirmem a authenticidade, nem mesmo a existencia dessas contas, e para garantia dos direitos dos credores e com o objectivo de normalizar a situação perante esta Prefeitura, faz saber a todos os credores e a quem mais interesse tiver, que fica estabelecido o prazo para que se apresentem com seus creditos em notas contas-correntes, devidamente selladas, em duas vias, acompanhadas dos comprovantes fornecidos por esta Prefeitura, no acto daquellas compras.

As referidas habilitações devem ser apresentadas a partir desta data até ás 14 horas do dia 31 de julho do corrente anno, acompanhadas do requerimento que será protocollado por esta Prefeitura. Apenas os creditos habilitados na forma do presente edital, desde que sejam julgados authenticos, terão consignada, para o respectivo pagamento, a verba competente.

Gabinete do prefeito municipal de Rio Bonito, em 27 de junho de 1938. — **Augusto de Magalhães Mello**, prefeito municipal.

Informações Financeiras e Commerciaes

MERCADOS

CAMBIO

Libra 85$080 — Dollar 17$300

O mercado de cambio, hontem, funccionava calmo, com o Banco do Brasil, comprando a libra a 85$080 e o dollar a ... 17$300. Assim ficou, no primeiro encerramento.

Reabriu mais calmo e assim fechou.

O BANCO DO BRASIL AFFIXOU AS SEGUINTES TAXAS PARA COMPRAS

Letras a 90 dias: Libra ... 84$880 e 84$800 e dollar, 17$270.

A' vista: Libra 17$270; dollar 17$300; marco compensação, 5$600 e peso argentino, 4$450.

Cabogramma: Libra 85$180 e 85$100 e dollar 17$310.

PARA DEPOSITO FOI AFFIXADA A SEGUINTE TABELLA

Libra 86$580; escudo $787; lira $928; franco $487; corôa tcheca $787; marco (compensação) 5$950; florim 9$693; franco suisso 4$043; franco belga, 2$984; peso argentino, papel 4$750 e uruguayo 7$900.

OS BANCOS ESTRANGEIROS AFFIXARAM AS SEGUINTES TAXAS

Allemanha (R. Mark) 7$100 a 7$130; (Rg. Mark) 4$100; Suécia 4$500 a 4$560; Dinamarca, 3$900 a 3$960; Hespanha, ... 2$200; Polonia 3$500; Japão 5$100 a 5$150 e Portugal $800 a $825.

CAMARA SYNDICAL

Médias de cambio e moéda metallicas

A' vista: Londres 86$681; Paris, $488; Italia $930; Allemanha; (Rg. Mark) 4$069; (V. Mark) 5$700; (U. Mark) 4$075; Portugal $818; Belgica (papel) $597; (ouro- 2$985; Suissa, .. 4$044; Dinamarca 3$900; T. Slovaquia, $620; Nova York, 17$602; Buenos Aires, 4$753; Hollanda 9$702; Japão 5$098; Canadá 17$600 e Polonia 3$500.

MOEDAS

Libra	101$866
Dollar	20$208
Franco	$581
Escudo	$955
Peso argentino	5$287
Peso uruguayo	8$301
Reichsmark	5$451
Lira	$930
Yen	5$800
Zloty	3$850

OURO FINO

O Banco do Brasil comprou hontem a gramma de ouro fino na base de 1.000 por 1.000 em gramma ou amoedado ao preço de 22$500.

CAMBIO NO EXTERIOR

Abertura de Londres

Sobre Nova York, 4.91 81 e no fechamento 4.91.35.

Abertura de Nova York

Sobre Londres 4.91.3|4.

CAFE'

TYPO 7 — 12$400

Esse mercado, hontem, abriu e regulava calmo. No quadro negro, foi cotado á 12$400 o typo 7 por 10 kilos e até ás 11 horas foram vendidas 542 saccas. Negociaram-se á tarde mais 1.312 que sommaram ... 1.852, contra 2.313 ditas de vespera.

Fechou calmo e mal collocado, o mercado de café, com os preços em baixa.

COTAÇOES POR 10 KILOS

Typo 3	14$400
Typo 4	13$000
Typo 5	13$400
Typo 6	12$900
Typo 7	12$400
Typo 8	11$900
Pauta semanal:	
Café commum	1$350
Idem, fino	2$000

MOVIMENTO ESTATISTICO

Entradas 4.378. Embarques, 7.152. Consumo local 500, tendo em stock 276.702, contra ... 670.627 ditas do anno passado.

ASSUCAR

O assucar, hontem, regulava sustentado. As cotações proseguiam nos limites precedentes e os negocios eram menos desenvolvidos.

Fechou este mercado calmo.

MOVIMENTO ESTATISTICO

Entradas 813. Saidas 2.133, tendo em stock 13.008 saccas.

COTAÇÕES POR 60 KILOS

Branco crystal 55$ a 55$500 e mascavos 46$ a 48$000.

ALGODÃO

Operava, hontem, firme o mercado dessa fibra textil. As negociações foram mais desenvolvidas e os preços vigoravam nas bases de vespera. Fechou este mercado calmo.

MOVIMENTO ESTATISTICO

Entradas 51. Saidas 392, tendo em stock 6.349 fardos.

COTAÇÕES POR 10 KILOS

Seridó: typo 3, 45$000 a 46$; typo 4, 43$500 a 44$000. Sertões: typo 3, 43$000 a 44$; typo 5, 39$500 a 40$500 e Paulista: typo 5, 39$000 a 40$000.

Movimento de vapores

ESPERADOS

B. Aires, "Salland"	30
Manáos, e esc., "P. de Moraes"	30
Porto Alegre e esc., "Cte. Alcidio"	30
Buenos Aires, "Conte Granne"	30
Jaffo e esc., "Rio de Janeiro Maru"	31
Buenos Aires, "General Osorio"	31
Rio Grande "Atalaia"	31

A SAIR

Amsterdam, "Salland"	30
Imbituba e esc., "Aratau"	30
Cabedello e esc., "Araraquara"	30
Belém e esc., "Itaquicê"	30
Genova e esc., "C. Grande"	30
P. Alegre e esc., "Jary"	30
Porto Alegre e esc., "Itapura"	31
Aracaju', e esc., "Capivary"	31

SÃO LUIZ
Praça Duque de Caxias, 3/5 (LARGO DO MACHADO)
Telephone 26-0051 — 26-0052

HOJE ás 2 - 4 - 6 - 8 e 10 hs.

Encerra-se hoje o 1º Salão Brasileiro de Propaganda

Tem despertado vivo interesse no nosso meio publicitario a esplendida iniciativa da Associação Brasileira de Propaganda — 1º Salão Brasileiro de Propaganda.

A enorme affluencia de visitantes á séde da Associação Brasileira de Imprensa, onde se realiza esse importante certame, é um attestado eloquente do seu valor e da sua opportunidade, constituindo esse facto um incentivo para os seus organizadores, no sentido de promoverem outros de maiores projecções.

E' interessante salientar que não apenas os profissionaes de propaganda, mas tambem os principaes annunciantes do commercio e da industria têm visitado essa exposição, o que demonstra, cabalmente, o seu magnifico successo.

A directoria da A. B. P., por nosso intermedio, communica aos interessados que o encerramento do Salão terá logar hoje, sabbado, improrogavelmente.

Dr. José de Albuquerque

Affecções sexuaes masculinas, venereas ou não. Tratamento da

IMPOTENCIA EM MOÇO

Espermatorrhea, Pollucões, Perdas seminaes. Phobias sexuaes, Temores. Depressões. Blenorrhagia aguda ou chronica, Prostatites. Orchites. Vesiculites. Estreitamentos. Canceros.
ROSARIO, 172 De 9 ás 19 horas

6.º PREMIO — UM RELOGIO LEVIS

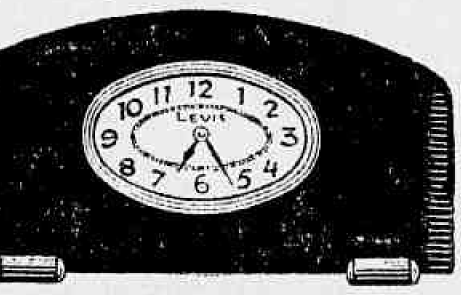

Dimensões: 35,5 x 21 cms. — Em madeira imbuya ou jacarandá, clara ou escura, com escapamento ancora e corda para 8 dias. E' um relogio muito pratico, pois trabalha e regula perfeitamente em qualquer local ou posição.

A unica que distribue qualquer cêra

Demonstrações sem compromisso na Casa EDESIO GUIMARAES
Praça Tiradentes, 60 — Loja Tel 22-2446

O DIARIO CARIOCA publica diariamente UM COUPON

Basta reunir 10 COUPONS de 10 dias differentes (não precisam ser seguidos) para obter um cartão com direito a concorrer ao sorteio mensal sem Nenhum Dispendio e Sem Mappas

COMPLETE O CONFORTO DO SEU LAR !

A troca dos coupons pelos cartões para o Sorteio do corrente mez, será feita na Praça Tiradentes, 77 — DIARIO CARIOCA — de 12 ás 18 horas, depois do dia 25 do corrente. SORTEIOS MENSAES QUE SERÃO REALIZADOS NOS DIAS 10 DE CADA MEZ, A'S 15 HS., NA SE'DE DA "INVICTA S. A.", NA R. S. PEDRO, 170-terreo

Julho — 1938
Coupon N.
26
CONCURSO DO DIARIO CARIOCA

Aos interessados do interior do Concurso do DIARIO CARIOCA

PARA QUE POSSAM, COM A MAIOR BREVIDADE, SER ATTENDIDOS, QUEIRAM ENVIAR NOS UM ENVELOPPE SELLADO, SUBSCRIPTANDO O NOME DO CONCORRENTE, A RUA, A CIDADE E O ESTADO.

Porte simples $400
Porte registado ..... 1$200
Porte expresso ...... 1$600

ESCREVAM NO ENVELOPPE A PALAVRA "CONCURSO" PARA SEREM ATTENDIDOS PROMPTAMENTE

Ulceras-Varizes e eczemas das Pernas. Especialista DR. JOAQUIM SANTOS
Cura sem repouso, sem operação e sem dôr. SAO JOSE', 67 - 2º
De 2 ás 6

CINEMA

E' depois de amanhã, no Palacio, a palpitante estréa de "Bloqueio", com Madeleine Carroll e Henry Fonda

Uma scena emocionante do film da United "Bloqueio" que o Palacio vae estrear segunda-feira

Um dos mais recentes films estreados em Nova York aqui será estreado, tambem, depois de amanhã. Realmente, "Bloqueio" foi dado a conhecer á platéa daquella grande metropole na segunda quinzena de junho, e, já no primeiro dia de agosto, "Bloqueio" aqui estará, na téla do Palacio Theatro, apresentado pela United Artists.

Em "Bloqueio" vamos sentir, mais de perto, com toda a intensidade dramatica, o soffrimento intimo das victimas das guerras civis. "Bloqueio" conta-nos a historia de uma cidade que resiste á invasão do inimigo e, só por isso, ella se vê bloqueada. Não entra nem sae ninguem. Tudo é aterrorisador... E, de dia, como á noite, o céo, a todo o instante, vê-se pontilhado de aviões que despejam por sobre a população, toneladas e toneladas de explosivos mortiferos...

Madeleine Carroll e Henry Fonda têm actuação vibrante em "Bloqueio". São duas criaturinhas que vivem o seu drama intimo, conhecendo-se na vespera da erupção dos acontecimentos e apaixonando-se, no desenrolar da luta. As ultimas scenas de "Bloqueio", são de alta emoção e, nas mesmas, o espectador vibrará intensamente. Tambem Leo Carrillo e John Halliday têm actuação marcante em "Bloqueio", o film dirigido por William Dieterle, o mesmo realizador de "Zolá" e "Pasteur".

Mais vinte e quatro horas e "Bloqueio" estará no cinema de todo o Rio chic, o Palacio Theatro.

"No Velho Chicago" (Uma cidade em chammas)

Tyrone Power e Alice Faye são os heroes de "No Velho Chicago"

Cabe a gloria á 20 th. Century-Fox, o privilegio de apresentar aos seus innumeros admiradores da setima arte, o maior e mais dramatico espectaculo do anno, pois "No Velho Chicago" é um film como poucos, de uma magnificencia extraordinaria, e com um enredo e elenco seleccionadissimos.

"No Velho Chicago" — faz reviver famosos e inesqueciveis episodios do passado. Quanto ás scenas rubras do terrivel incendio que destruiu a cidade inteira de Chicago, é una producção incrivel e exacta da horrivel catastrophe!

Os incalculaveis espectadores do grandioso film "No Velho Chicago" ficarão assombrados, quando assistirem esta magistral pellicula, muito em breve no Palacio!

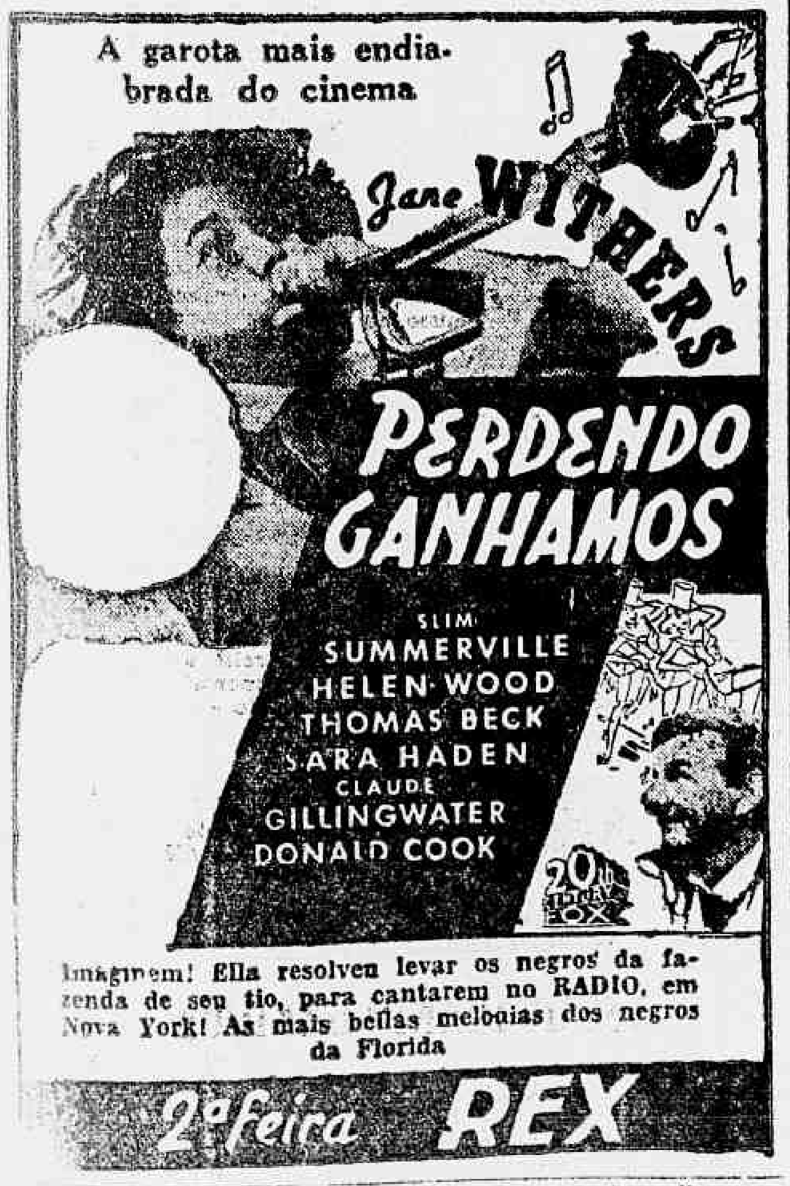

Imaginem! Ella resolveu levar os negros da fazenda de seu tio, para cantarem no RADIO, em Nova York! As mais bellas melodias dos negros da Florida

2ª feira REX

BEBAM CAFE' GLORO O melhor e o mais saboroso
BOM ATE' A ULTIMA GOTTA!!!
Guardem as capas que têm valor.

SOCIAES

ANNIVERSARIOS

Fizeram annos hontem:

Senhores:

Dr. Lino Ewerton Martins, advogado do Fôro desta capital.

Olavo Lamego, antigo tabellião em Nictheroy.

— Fez annos hontem, a intelligente menina Martha, filha do casal Oswaldo Fernandes do Valle-Emilia Segreto Valle, e applicada alumna do Collegio Mallet Soares. A' noite a galante anniversariante reuniu no palacete de residencia dos seus progenitores suas amiguinhas offerecendo-lhes farta mesa de doces e bombons.

— Senhorinha Alice de Carvalho — Transcorreu hontem a data do anniversario natalicio da graciosa senhorinha Alice de Carvalho dilecta filha do sr. Antonio de Carvalho e de d. Maria da Conceição Carvalho.

A anniversariante que é alumna do 2º anno da Escola Rivadavia Corrêa e sobrinha do nosso companheiro J. T. de Carvalho (Carvalhinho) offereceu, em sua residencia e suas numerosas amiguinhas e collegas, uma lauta mesa de doces finos, seguida de animada reunião dansante.

— Dr. André Roméro — Transcorreu hontem a data natalicia do nosso collega de imprensa, dr. André Roméro, director da Escola de Policia, da Policia Municipal. Antigo trabalhador de imprensa, André Roméro sempre teve destaque em varios jornaes onde trabalhou, deixando em cada redacção, varios amigos, pelos seus dotes de bondade, caracter e intelligencia. Hontem elle teve ensejo de testemunhar o quanto é querido por seus amigos, recebendo varias manifestações de apreço em sua residencia, na Policia Municipal e de todos os seus collegas jornalistas.

NASCIMENTOS

Acha-se enriquecido o lar do sr. Jayme Queiroz, do nosso alto commercio, e de sua esposa d. Lourdes Pereira Queiroz, com o nascimento de uma linda menina que na pia baptistal receberá o nome de Deonnet. Deonnet é neta do nosso excollega de imprensa e contador, sr. Gastão Pereira.

FESTAS

Fluminense Football Club — O Fluminense F. Club está commemorando, este anno, o anniversario de sua fundação, com uma série de jogos, competições, e foot-ball, basketball, volley-ball, esgrima etc. e reuniões sociaes diversas.

O grande baile de gala marcado para hoje, ás 23 horas, completará as festas commemorativas do Fluminense.

— Club dos Tabajaras. — O Club dos Tabajaras realizará no proximo domingo uma festa dansante no transcorrer da qual haverá uma parte theatral desempenhada pelo Club Universitario do Rio de Janeiro.

— Orpheão Portuguez. — Mais uma reunião dansante será levada a effeito, amanhã, 31 do corrente, das 20 ás 24 horas, nesta sociedade; uma jazz-band será ouvida animando as dansas.

Para o mez de agosto proximo tres festas ali se realizarão. A primeira em 7, domingo, das 20 ás 24 horas. A segunda, das 22 ás 2 horas; a terceira a 28, domingo, das 20 ás 24 horas, precedida de uma hora de arte.

— Syndicato Medico Brasileiro — O Syndicato Medico Brasileiro fará realizar amanhã, domingo, ás 21 horas, em sua séde social, mais uma reunião dansante para a qual os associados e suas familias terão ingresso mediante apresentação da carteira social, com o recibo de julho, assim como poderão obter convites para pessoas de suas relações.

— Tijuca Tennis Club — O Departamento Social do Tijuca Tennis Club levará a effeito hoje, das 21 á 1 hora, uma elegante festa dansante em homenagem á senhorinha Regina Fonseca e Silva, um dos ornamentos dos sports tijucanos.

Tocará para as dansas uma applaudida "jazz-band".

Em agosto proximo o gremio cajuti realizará o "Dia da Criança Tijucana". Será uma interessante parada sportiva e social da guryzada tijucana que povoa os seus campos de sporte.

— Casa de Minas Geraes. — Em continuação ás festas anteriores a Casa de Minas Geraes offerece aos seus associados e familias, amanhã, domingo, ás 19 horas, mais uma encantadora reunião dansante. Muito exito é certo de ser alcançado dado o enthusiasmo e alegria que reina no meio associativo.

— Club de Regatas Guanabara — Este apreciado club do aristocratico bairro de Botafogo, offerecerá amanhã, á imprensa um delicioso cock-tail, que promette alcançar pleno exito.

CASAMENTOS

Realiza-se hoje o enlace matrimonial do sr. Sosthenes Buckingan, com a senhorinha Conceição Affonso. A cerimonia civil, que será paranymphada pelo sr. José Ferreira da Silva e senhora Ondina Affonso da Silva, terá logar na 6ª pretoria civel, ás 11 horas.

Na matriz de São Christovão, ás 16 horas, realizar-se-á o acto religioso, sendo padrinho do noivo o sr. José Ferreira da Silva e a senhora Gloria Pereira Santa Rosa e da noiva o casal Paulo Buonocore - Orlandina Buonocore.

— Realiza-se hoje o enlace matrimonial do sr. Manoel Gonçalves Machado, com a senhorinha Itacy Prata, filha do senhor Traiano Prata e d. Zelinda Prata, devendo o acto civil ser effectuado na 5ª Pretoria Civel ás 11 horas e a solennidade religiosa na egreja de N. S. das Mercês, em Ramos, ás 18 horas, servindo de padrinhos, por parte do noivo, o sr. Oswaldo Borges e senhora, e por parte da noiva o sr. Marcellino Moreira Macedo Junior e sua esposa, dona Herminia Prata Macedo.

— Realiza-se hoje, na egreja de Sant'Anna, ás 16 horas, em Nictheroy, o enlace matrimonial da senhorinha Zenir Fernandes Vinhas, filha do sr. José Fernandes Vinhas e da sra. Antonietta Fernandes Vinhas, com o sr. Salvador Mathias Caro, funccionario da Inspectoria de Aguas, e filho da viuva Carmen Mathias Caro.

ENFERMOS

Professor Hemeterio José dos Santos — Encontra-se gravemente enfermo, em sua residencia, á rua Derby Club, o professor Hemeterio José dos Santos, que durante varios annos preparou, com muita dedicação e proficiencia, varias gerações no estudo da lingua portugueza, tendo exercido o magisterio na Escola Militar e na Escola Normal do Districto Federal, onde deixou inesqueciveis traços da sua intelligencia e da sua cultura.

LUTO

FALLECIMENTOS

Luiza Fernandes de Olveira — Falleceu no dia 28, nesta capital, a pranteada senhora Luiza Fernandes de Oliveira, viuva do saudoso sr. Gen. il Homem de Oliveira e genitora das senhoras Lionete de Oliveira, funccionaria do Ministerio da Guerra, Lary de Oliveira e Renato de Oliveira.

Musica

MARIAN ANDERSON DESPEDE-SE HOJE EM VESPERAL, A'S 17 HORAS

Marian Anderson

Passaram-se os maravilhosos instantes de arte pura do canto de Marian Anderson. Ella nos deixa, hoje, cantando pela ultima vez para a culta platéa carioca. Depois, irá para a capital platina, deslumbrar novos enthusiastas de sua arte deslumbrante. Depois, o velho mundo irá lhe render novas homenagens, como a França que lhe consagra uma Legião de Honra. Depois, prolongado repouso de tres mezes, para então reiniciar sua trajectoria artistica. Em 1939, irá a Australia, e na Exposição de New York. Marian Anderson, já tem assegurado um fabuloso contrato. Hoje, ella se despede de nossa culta platéa, deixando uma grande e immorredoura saudade. Ella deixa um vacuo em nossos meios artisticos. Uma ave carioca que se vae para outras paysagens, levar seus gorgeios maviosos e cheios de encantamento. Marian Anderson, hoje, pela ultima vez no Municipal, irá nos fazer conhecer novos numeros e dentre elles, os classicos, além dos "Negros Spirituals", onde sua arte se destaca com evidente particularidade. Marian Anderson, devido aos seus compromissos no estrangeiro, como fizemos sentir, tão cêdo não virá ao Brasil, dahi, ser esta tarde a unica oportunidade de ser ouvida por aquelles que ainda não a ouviram. O concerto de despedida de Marian Anderson terá inicio ás 17 horas, e os bilhetes de ingresso que têm tido enorme procura, encontram-se á venda na bilheteria do theatro desde ás 10 horas da manhã.

Para a padronização do pinho

Acompanhada pelo sr. Arthur Torres Filho, director de Organização e Defesa da Producção, esteve hontem no gabinete do ministro Fernando Costa, uma commissão de madeireiros do Paraná, afim de solicitar de s. ex. providencias para a padronização do Pinho.

O sr. Fernando Costa, depois de ouvir, com interesse, a exposição que lhe foi feita, teve uma conferencia com o sr. Arthur Torres Filho, que ficou encarregado de estudar o assumpto, afim de que entre em vigor a padronização, em apreço, de accordo com os principios estabelecidos pelo decreto lei 334, de 15 de março de 1938, que estabelece a classificação e fiscalização das materias primas destinadas á exportação.

Theatro

ASSOCIAÇÃO BRASILEIRA DE CRITICOS THEATRAES

Realizou-se segunda-feira, ultima, conforme convocação, a Assembléa Geral extraordinaria dessa Associação, tendo sido discutidos, entre outros assumptos, um referente á execução do decreto lei que criou o Serviço Nacional de Theatro.

Para o dia 1 de agosto, segunda-feira, ás 17 horas, está marcada a Assembléa Geral ordinaria, na qual, de accordo com os estatutos, será feita a leitura do relatorio annual da Directoria, julgadas as contas do exercicio e tratados todos os assumptos de interesse geral.

Para essa reunião, é solicitado o comparecimento de todos os socios da A. B. C. T.

AS PRIMEIRAS DE "NHA SEVERINA", TERÇA-FEIRA, NO CARLOS GOMES

Com as primeiras representações, terça-feira, de "Nhá Severina", de Antonio Guimarães, no theatro Carlos Gomes, Alda Garrido apresentar-se-á ao seu publico com uma das peças em que sua actuação será de excepcional destaque na protagonista.

Fará a popular "estrella" do theatro musicado brasileiro, "Severina", uma caipira impagavel que atravessa todo o desempenho do esperado original.

Ao lado de Alda Garrido, Augusto Annibal, Estevam Mattos, Marchelli e Henrique Chaves, formarão uma "pleiade" de comicos que por certo garantirão o exito de "Nhá Severina", no cartaz do theatro da Empresa Paschoal Secreto.

MAIS UMA VALIOSA COOPERAÇÃO AO BRILHO DO FESTIVAL DE MANOEL MONTEIRO, NO THEATRO REPUBLICA

Além das diversas e expressivas adhesões que temos noticiado, Manoel Monteiro acaba de receber mais uma apreciabilissima adhesão ao programma de seu recital de despedida na proxima noite de 13 de agosto no theatro Republica. A illustre compositora e consagrada recitalista de piano sra. Firmina Rosa de Lima, professora laureada pelo Instituto Nacional de Musica, além de acompanhamentos executará no recital do querido astro do microphone peças musicaes, inéditas de sua admiravel producção. O recital de despedida de Manoel Monteiro terá todo o interesse por varios motivos, e principalmente pelo brilho de seu programma, como se vê.

ENCERRA-SE HOJE A ASSIGNATURA CECILE SOREL E JEAN MARCHAT

Houve hontem e haverá hoje desusado movimento no hall do Palace Hotel.

Esse movimento era dos retardatarios, das pessoas que deixam tudo para a ultima hora e que corriam a tomar a assignatura para quinze récitas nocturnas das Companhias Cecile Sorel e Jean Marchat-Rachel Berendt, temporada que se entenderá por todo o mez de agosto, tendo inicio no dia 5 de agosto que depois de amanhã começa. Será a temporada da elevação literaria, da excellencia artistica e do requinte da elegancia.

"DIA DO ARTISTA"

Approximando-se o "Dia do Artista" a Commissão de Festas já se prepara para entrar em acção, organizando o seu programma, o qual, a julgar pela boa vontade com que está agindo, deixa presumir que será bem elaborado.

Aliás tudo é de esperar da referida Commissão, composta como é de nomes acatados e queridos no nosso meio theatral.

A "Casa dos Artistas" pede, tambem, aos seus dignos consocios e amigos a gentileza de auxiliarem a referida Commissão no que lhes fôr possivel.

VAE SE DESPEDIR DE SCENA A REVISTA "OLARE' QUEM BRINCA"

E sexta-feira, 2ª récita de preferencia no novo triumpho de Mirita Casimiro em A Senhora de Atalaia"

Hoje é a ultima vesperal da mocidade, a preços reduzidos de 50 %, ás 16 horas, com "Olaré quem brinca", o grande successo da Companhia do Theatro Variedades com Mirita Casimiro, Vasco Sant'Anna e Antonio Silva sob a direcção de Piero, o moderno realizador. Amanhã, domingo, pela ultima vez em matinée, teremos a rainha das revistas, que irá até quinta-feira, porque na proxima sexta-feira, 5, será o segundo grande acontecimento nesta auspiciosa temporada portugueza, com a estréa de "A Senhora da Atalaia", uma peça de costumes, que obteve um successo notavel quando de sua estréa em Lisboa. A direcção da Companhia e todos os seus artistas têm absoluta confiança no triumpho da peça que servirá para a 2ª récita de preferencia que é da mesma parceria de "Olaré quem brinca", Alberto Barboza, José Galhardo, Vasco Sant'Anna e Amadeu do Valle com musica de Wenceslau Pinto, Raul Portella e Raul Ferrão sobre motivos da Madragôa. Mirita Casimiro, a vedeta do povo, tem na protagonista, a "Maria da Esperança" uma das suas mais brilhantes criações na sua carreira invejavel de artista, o mesmo acontecendo com Vasco Sant'Anna ao "Compadre Buriacas", Antonio Silva no "Compadre Sebastião", dois typos excellentes de comicidade.

Maria Paula e Josephina Silva, Barroso Lopes, Ercilia Costa, a fadista, incomparavel, Philomena Casado, Julieta Valença, Pereira Saraiva, e Reginaldo Duarte, entram na "A Senhora da Atalaia", com papeis interessantes.

Nessa peça estréam o cantor Alberto Reis e a actriz Branca Saldanha em duas notaveis intervenções da "Antonia Ceração" e "Rita Carvoeira". A peça tem uma scenographia apenas deslumbrante dos mais conhecidos mestres dessa arte, em Portugal.

MAIS UMA VESPERAL ELEGANTE DE "FO'RA DA VIDA", HOJE, NO GLORIA

Hoje, ás 16 horas, a vesperal elegante, a preços reduzidos, e á noite ás 20 e 22 horas as sessões do costume.

— Começaram os ensaios de "Rifa-se uma mulher", comedia de apresentação de Cesar Ladeira, o grande speaker do radio carioca.

O Pathé Palacio apresenta o progr. duplo O IDOLO DA TORCIDA com *JOHN WAYNE* um film cheio de aventuras e a nova série de film dynamicos

EM PE' DE GUERRA

Aviso aos papaes e mamães! Tragam a gurysada, que o programma é para elles.

Poltrona 3$000

Balcão 2$000

Estud. e crianças 1$500

Segunda feira no

PATHÉ-PALACE

Ar acondicionado. — Som Western e projecção Zeiss

Diario Carioca

Anno XI — Numero 3.110 | Rio de Janeiro, Sabbado, 30 de Julho de 1938 | Praça Tiradentes n.° 77

O S. Christovão Retornará ao Chile

Assignado contrato para disputar quatro partidas em novembro proximo

Adhemar Pimenta, technico sanchristovense

SANTIAGO DO CHILE, 29 — A Federação Chilena de Foot-ball firmou um contrato com o São Christovão A. C., do Rio de Janeiro, para quatro partidas em Santiago para inauguração do Estadio Nacional, em fins de novembro proximo.

Annuncia-se que os brasileiros deverão chegar a Santiago no dia 24 de novembro.

O contrato dispõe que os sanchristovenses deverão trazer em sua selecção pelo menos tres dos scratchs brasileiros que participaram do recente campeonato mundial na França, mas depreende-se que esse limite será augmentado, porquanto ha grande ansiedade no Chile para se conhecer o jogo do ponteiro Patesko.

A vinda do team carioca custará approximadamente duzentos e sessenta e cinco mil pesos chilenos.

O primeiro encontro do team do São Christovão será travado contra o scratch chileno que deverá participar do campeonato sul americano a ser realizado em Lima. — (U. P.).

Alvejado por engano ?

UM GRUPO MYSTERIOSO TENTOU FUZILAR O GUARDA RONDANTE

Já pela matrugada, calmamente, o guarda n. 558, José Francisco Carneiro, fazia a ronda da rua João Rego, em Olaria, quando foi surprendido por um acontecimento importante.

Quatro individuos, á distancia, faziam uso de armas, alvejando o policial.

Nada menos de doze tiros foram disparados, um dos quaes attingiu o guarda no capacete, sem no entanto feril-o.

A 26ª circumscripção da Policia Municipal, com séde em Irajá, communicou o facto á policia do 24° districto, sendo aberto inquerito a respeito.

E' totalmente desconhecida a identidade dos aggressores.

Presume-se que o 558 tenha sido atacado por engano.

Com queimaduras de 3° gráo

A VICTIMA FOI INTERNADA NO H. P. S.

Procedente do Posto de Assistencia de Campo Grande deu entrada, hontem, no Hospital do Prompto Soccorro, apresentando queimaduras de 3° gráo pelo corpo, a domestica Arlette Nascimento Silva, de côr parda, com 16 annos, solteira e moradora á rua do Governo, n°. 238, no Realengo.

A joven fôra victima de um accidente, em sua residencia, quando lidava com um lampeão a kerozene. A um descuido o lampeão caiu-lhe das mãos, tendo o combustivel incendiado as suas vestes.

O estado da infeliz é grave.

Homenageando um grande vulto da imprensa

A CERIMONIA DO CENTRO CARIOCA A' MEMORIA DE IRINEU MARINHO

Homenageando um grande vulto da imprensa, o Centro Carioca, que cultua os nomes dos grandes jornalistas brasileiros, em commemoração á data anniversaria do "O Globo", promoveu hontem uma cerimonia civica á memoria de Irineu Marinho, junto ao seu monumento, localizado no Passeio Publico.

O acto foi presidido pelo secretario do Interior da Prefeitura, fazendo-se representar varias associações e presentes grande numero de jornalistas, intellectuaes, admiradores do homenageado, a directoria do Centro Carioca e a viuva de Irineu Marinho e seus filhos.

O professor Ariosto Berna, justificando a solennidade, convida a senhorinha Hilda Marinho para collocar, no pedestal do monumento, a palma de flores offerecida pelo Centro Carioca. E' concedida a palavra, então, ao dr. Othon Costa, secretario geral daquella instituição, que pronunciou uma curta oração exaltando o jornalismo e a figura de Irineu Marinho.

Por ultimo falou o presidente da Associação Brasileira de Imprensa, dr. Herbert Moses, que em nome da familia de Irineu Marinho e da Casa dos Jornalistas agradeceu a tocante demonstração de saudade do Centro Carioca, fazendo ligeiras apreciações sobre a acção do jornalismo em prol da grandeza brasileira.

O prefeito de Valença quer indemnização

Afim de que seja encaminhado á Secretaria de Agricultura, o director geral do Departamento de Administração dos Municipios endereçou ao dr. Horacio de Carvalho Junior, secretario do Interior e Justiça, o officio em que o prefeito de Valença pede indemnização da quantia de 5:103$000, por serviços executados em 1935 em estradas do Estado.

OS MELHORES TERRENOS DA ILHA DO GOVERNADOR, COM LINDAS PRAIAS, AGUA, LUZ, TELEPHONE, LUXUOSA LINHA DE OMNIBUS, GRACIOSOS BOSQUES E JARDINS, SÃO OS DO

JARDIM GUANABARA

Vendas a longo praso!

Modicas prestações, sem juros!

Peçam prospectos e informações á

JARDIM GUANABARA,

AV. RIO BRANCO, 138 - 1.° ANDAR

PHONE : 22-6752

— RIO —

As Embaixadas Estrangeiras Apressam a Retirada da População de Hankow

Avenida Shinjuku-Dori, uma das bellas de Tokio

SHANGHAI, 29 — (Por Robert Bellaire, correspondente da United Press) — Os funccionarios chinezes e as embaixadas estrangeiras completaram os planos para apressar a retirada da população de Hankow, porquanto uma das tres columnas japonezas que avançam sobre a capital provisoria já se acha á distancia de cem milhas.

Chung King, a quatrocentas milhas do rio Yang Tze acima, será a nova capital provisoria.

Adiantou-se bastante a retirada dos habitantes de Hankow no decorrer da semana, que passou sob constante estado de alarma. Milhares de pessôas procuraram refugio na Concessão franceza, que os japonezes concordaram em respeitar como zona de segurança.

As tres columnas que avançam sobre Hankow parece ter como objectivo o cerco da cidade. Kiukiang é o centro das operações, de onde uma das columnas partiu beirando o rio, outra seguiu em direcção a Nanchang, e a terceira operação ao norte de Taihu, villa murada e de importancia estrategica que controla as encostas da montanha de Tapiehi entre as provincias de Answei e Hupeh.

Milhares de soldados japonezes, enviados como reforço de Nankim, conseguiram atravessar á linha em Taihu, reunindo-se á terceira columna.

Hupeh é a undecia provincia chineza invadida desde que começou a guerra.

A Agencia Central noticia que as tropas chinezas se retiraram de Taihu na quarta-feira, depois de haver causado a morte a dois mil soldados japonezes.

Ao que consta, os defensores chinezes estão agora entrincheirados na margem esquerda do rio, resistindo fortemente aos atacantes.

Um porta-voz japonez declarou que o commando nipponico pretende empregar os aviões para deixar cairem provisões de boca sobre o districto estrangeiro de Kuling, porque os chinezes cortaram o serviço de abastecimento.

Um porta-voz do Ministerio das Relações Exteriores em Tokio, declarou que o povo japonez interpretou os debates do Parlamento britannico sobre a China como uma ameaça ao Japão, porquanto a theoria do emprego da força para pôr fim ás hostilidades demonstra a falta de comprehensão quer da situação na China, quer da psychologia do povo japonez. — (U. P.).

O muro desabou

E A DOMESTICA FOI COLHIDA PELOS ESCOMBROS

No Posto de Assistencia de Campo Grande medicou-se hontem, á tarde, a domestica Maria Apparecida, de côr branca, com 25 annos de idade, solteira, residente á Estrada Rangel Pestana s/n, que apresentava fractura da costella e da bacia, em virtude de ter sido colhida pelos destroços de um muro que desabou, em sua residencia.

Depois de medicada, Maria foi removida para o Prompto Soccorro.

CAIU DO TREM

Victima de uma quéda de trem na estação de Braz de Pina, e na qual soffreu fractura do craneo, foi soccorrido pela Assistencia da Penha e internado no Prompto Soccorro, o menor Antonio, de 9 annos de idade, filho de Manoel Fernandes, residente á Estrada do Café, n°. 153.

HOJE

ÁS 16 HORAS

E

ÁS 20 E 22 HORAS

THEATRO RECREIO

Ultima MATINÉE DA MOCIDADE

Preços para a MATINÉE : Frizas e Camarotes, 33$000 — Poltronas, 6$600 — Galerias, 3$300 — Geraes, 2$200 — (Imposto incluido)

A' NOITE — DUAS SESSÕES — 56.ª e 57.ª Representações da maravilhosa Revista

OLA RE' QUEM BRINCA!

MIRITA CASIMIRO

em "Maria Papoila" — "Clarim de Napoleão" — "Morena Clara" — "Fadistas de Paris" com Barroso Lopes e no final da TOURADA cavalgando a lindissima "PRINCEZA" !

VASCO SANTANA — ANTONIO SILVA

Com o conjunto mais completo e harmonioso até hoje apresentado

AMANHA — A's 15 horas — Ultima MATINÉE CHIC

Dia 5 de Agosto — A SENHORA DA ATALAIA

BROADWAY

HOJE 2-3.40-5.20 7-8.40-10.20

TINHAM APENAS QUATRO DIAS DE VIDA !

Mas nesses quatro dias elles viveram uma eternidade de amor !

William POWELL

Kay FRANCIS

WB

EM

A UNICA SOLUÇÃO

(One Way Passage)

Eram gemeos, — mas seu irmão nascera cinco minutos antes delle.. Honras, titulos, nome... tudo elle perdera por cinco minutos de atraso !

GEORGE ARLISS

EM

S. EXCIA. O MINISTRO

No programma :

FERIAS DO HAWAII

o primeiro trabalho de Walt Disney este anno, um formidavel desenho colorido com

o Camondongo MICKEY e MINNIE

o pato DONALDO e PLUTO (O cachorro)

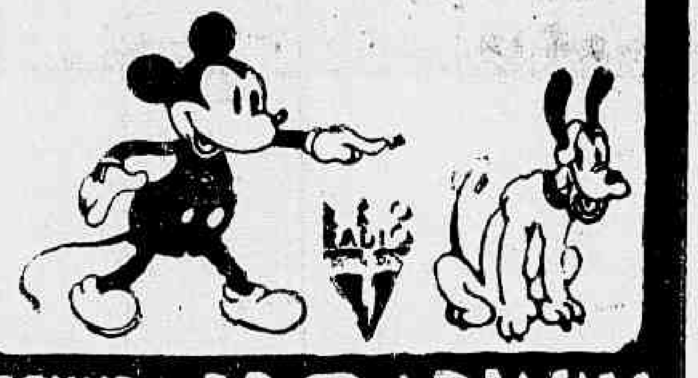

SEGUNDA FEIRA no BROADWAY

Sereia sem coração, — ella pedia tudo, tudo tomava e nada offerecia ! E assim perdeu o maior amor de sua vida !

O maior successo da "Warner Bros." depois de "Emile Zola" !

Bette Davis

JEZEBEL

HENRY FONDA · GEORGE BRENT

MARGARET LINDSAY · DONALD CRISP FAY BAINTER

DIA 8 NO BROADWAY